



Prefeitura Municipal de Areias
Estado de São Paulo
Praça Nove de Julho, 202 Centro Tel.: (12) 3107-1200 - Areias - Cep: 12 820 000



Areias, 21 de maio de 2024.

Ofício Nº 85/2024 – GAB.

Assunto: responde aos Requerimentos nº 11 e 12/2024.

Ilustríssimo Senhor Presidente da Câmara Municipal de Areias,

Sirvo-me do presente para encaminhar a essa Edilidade as respostas referentes aos requerimentos supracitados, do qual é de autoria do Nobre Edil Vereador Edson Rezende Rodrigues.

Requerimento nº 11/2024:

Em atendimento a solicitação de Vossa Senhoria, tenho que informar que segue anexo a este, cópia dos documentos que comprovam que a aquisição de placas pelo Município foram oriundas de convênio nº 261/2019. Assim, todas as indagações de Vossas Excelências podem ser supridas com a simples leitura dos documentos em anexo.

Requerimento nº 12/2024:

Em atendimento a solicitação de Vossa Senhoria, tenho que informar que segue anexo a este, resposta emitida pelo departamento de Obras e Planejamento, assinada pela engenheira responsável pelo acompanhamento da referida obra, o qual responde na integra as indagações dessa edilidade.

Sem mais, e firme na convicção de ter atendido ao requerido, renovo votos de elevada estima e distinta consideração.

PAULO HENRIQUE DE SOUZA COUTINHO
Prefeito Municipal

Recebi
21/05/2024
Fatur

Ao
Sr. Cesar Pedro da Silva
Presidente da Câmara Municipal de Areias/SP



GOVERNO DO ESTADO DE SÃO PAULO
Secretaria de Turismo
Departamento de Apoio ao Desenvolvimento dos Municípios Turísticos

CONVÊNIO Nº 261/2019

CONVÊNIO QUE ENTRE SI CELEBRAM
O ESTADO DE SÃO PAULO, PELA
SECRETARIA DE TURISMO, E O
MUNICÍPIO DE **AREIAS** OBJETIVANDO A
TRANSFERÊNCIA DE RECURSOS
FINANCEIROS DO FUNDO DE
MELHORIA DOS MUNICÍPIOS
TURÍSTICOS PARA SINALIZAÇÃO
TURÍSTICA.

O Estado de São Paulo, por meio de sua
Secretaria de Turismo, CNPJ nº 08.574.719/0001-48, neste ato representado por seu
Secretário Executivo MARCELO LIMA COSTA, portador da Cédula de Identidade RG nº
[REDACTED] SSP/RJ e do CPF nº [REDACTED] devidamente autorizado pelo Senhor
Secretário de Turismo, pela Resolução ST-20, publicada no D.O.E. em 24/10/2019, e o
Município de **AREIAS**, CNPJ nº 45.195.963/0001-26, neste ato representado pelo seu
Prefeito **PAULO HENRIQUE DE SOUZA COUTINHO**, RG nº [REDACTED] e do CPF nº
[REDACTED], celebram o presente Convênio, mediante as cláusulas e condições que
seguem:

CLÁUSULA PRIMEIRA
Do Objeto

Constitui objeto deste Convênio a transferência de recursos financeiros para Sinalização
Turística, de acordo com o Plano de Trabalho e cronograma físico-financeiro de desembolso
a serem apresentados posteriormente, em face do Autorizo Governamental anexo, nos
termos da Cláusula Sétima deste Convênio.

PARÁGRAFO ÚNICO: O Plano de Trabalho a que alude o "caput" desta cláusula poderá ser
modificado para melhor adequação técnica ou financeira, mediante a prévia autorização do
Secretário de Turismo, vedada a alteração do objeto, salvo necessidade excepcional,
devidamente justificada, e mediante prévio atendimento dos seguintes requisitos:

1. Estrita observância das finalidades do Fundo de Melhoria das Estâncias, nos termos do
artigo da Lei nº 16.283, de 15 de julho de 2016;



GOVERNO DO ESTADO DE SÃO PAULO
Secretaria de Turismo
Departamento de Apoio ao Desenvolvimento dos Municípios Turísticos

2. Manifestação favorável do Conselho de Orientação e Controle do fundo a que se refere o item 1 deste parágrafo único;
3. Autorização do Secretário de Turismo.

CLÁUSULA SEGUNDA
Da Execução

São executores do presente Convênio:

- I. pelo ESTADO, a Secretaria de Turismo, doravante denominada SECRETARIA, cuja fiscalização será exercida por seu corpo técnico;
- II. pelo Município, a Prefeitura do Município de **Areias**, doravante denominada MUNICÍPIO, cujos, gestor e responsável técnico, serão indicados pelo Prefeito através de portaria a ser apresentada posteriormente, que fará parte integrante do presente instrumento.

CLÁUSULA TERCEIRA
Das Obrigações dos Partícipes

Para a execução do presente Convênio a SECRETARIA e o MUNICÍPIO terão as seguintes obrigações:

I – Compete à SECRETARIA:

- a) analisar e aprovar a documentação técnica do objeto do presente Convênio, as prestações de contas dos recursos repassados e os laudos de vistoria técnica;
- b) acompanhar e supervisionar a execução do objeto do presente Convênio, ambos de responsabilidade técnica do MUNICÍPIO;
- c) repassar ao MUNICÍPIO os recursos alocados, de acordo com a Cláusula Sexta do presente Convênio.

II – Compete ao MUNICÍPIO:

- a) executar, direta ou indiretamente, sob sua responsabilidade, as obras previstas neste Convênio, iniciando-se no prazo de até 180 (cento e oitenta) dias, contados da assinatura deste instrumento, em conformidade com o cronograma físico-financeiro de desembolso que integra o Plano de Trabalho, observados os melhores padrões de qualidade e economia;
- b) acompanhar e fiscalizar a execução do objeto do presente Convênio;
- c) responsabilizar-se tecnicamente pela execução do objeto do presente Convênio;
- d) submeter, com antecedência razoável à aprovação da SECRETARIA, quaisquer alterações que venham a ser feitas nos programas estabelecidos;



GOVERNO DO ESTADO DE SÃO PAULO
Secretaria de Turismo
Departamento de Apoio ao Desenvolvimento dos Municípios Turísticos

- e) colocar à disposição da SECRETARIA, a documentação referente à aplicação dos recursos financeiros recebidos, permitindo sua mais ampla fiscalização;
- f) complementar com recursos próprios aqueles repassados pela SECRETARIA, cobrindo o custo total da execução do objeto do presente Convênio;
- g) prestar contas das aplicações decorrentes deste Convênio, conforme Manual de Orientação cedido pela SECRETARIA, sem prejuízo do atendimento das instruções específicas do Tribunal de Contas do Estado;
- h) responsabilizar-se pelos encargos trabalhistas, previdenciários, fiscais, comerciais e outros resultantes do presente Convênio, bem assim por eventuais danos ou prejuízos causados a terceiros em decorrência da execução deste ajuste, isentando a SECRETARIA de qualquer responsabilidade;
- i) instalar e manter placa de identificação do objeto do presente Convênio, de acordo com modelo oficial oferecido pela SECRETARIA;
- j) atender em seus projetos e obras as normas de acessibilidade de pessoas portadoras de necessidades especiais, em especial a Lei Federal 10.098 de 19/12/2000; a Lei Federal 13.146 de 06/07/2015; a Lei Estadual 11.263 de 12/11/2002 e a NBR 9.050 de setembro de 1994 e suas alterações.

CLÁUSULA QUARTA
Do Valor

O valor do presente Convênio é de R\$ 313.720,22 (trezentos e treze mil, setecentos e vinte reais e vinte e dois centavos), sendo de responsabilidade do ESTADO, e/ou o que exceder, de responsabilidade do **MUNICÍPIO**.

CLÁUSULA QUINTA
Dos Recursos

Os recursos a serem transferidos ao MUNICÍPIO, originários do Fundo de Melhoria dos Municípios Turísticos, onerarão o Elemento Econômico 4.4.40.51.01 Transferência a Municípios/Obras, U.G.E. DADETUR 500.102, P.T.Res 500.110; Programa de Trabalho PT 23.695.5002.6195.0000.

§1º - Os recursos transferidos pela SECRETARIA ao MUNICÍPIO em função deste Convênio, serão depositados em conta vinculada no Banco do Brasil S.A., devendo ser aplicados, exclusivamente, na execução do objeto deste Convênio.



GOVERNO DO ESTADO DE SÃO PAULO
Secretaria de Turismo
Departamento de Apoio ao Desenvolvimento dos Municípios Turísticos

§2º - O MUNICÍPIO deverá observar, ainda as seguintes regras:

1. no período correspondente ao intervalo entre a liberação e sua efetiva utilização, os recursos financeiros deverão ser aplicados, por intermédio do Banco do Brasil S.A., observado o disposto no § 1º desta cláusula, em caderneta de poupança se o seu uso for igual ou superior a um mês ou em operação de mercado aberto lastreada em título da dívida pública, quando a utilização dos recursos se verificar em prazos menores que um mês;
2. as receitas financeiras serão exclusivamente aplicadas no objeto deste Convênio;
3. os extratos bancários contendo o movimento diário (histórico) da conta bancária, juntamente com a documentação referente à aplicação das disponibilidades financeiras a serem fornecidos pela Instituição Financeira, integrarão a prestação de contas tratada na Cláusula Terceira, inciso II, alínea "g" deste instrumento;
4. o descumprimento do disposto neste parágrafo obrigará o MUNICÍPIO à restituição do numerário recebido, acrescido da remuneração das respectivas aplicações financeiras até a data do efetivo depósito;
5. as notas fiscais/faturas ou comprovantes de despesas efetuadas serão emitidos em nome do MUNICÍPIO, devendo mencionar "Convênio ST/DADETUR", seguido do número constante do preâmbulo deste instrumento.

CLÁUSULA SEXTA
Da Liberação dos recursos

Os recursos de responsabilidade da SECRETARIA serão repassados parceladamente ao MUNICÍPIO em conformidade com o cronograma físico-financeiro de desembolso, nos termos do Decreto Estadual nº 62.032/2016, observado o disposto no inciso I do §3º do artigo 116 da Lei Federal nº 8.666 de 21 de junho de 1993, com suas alterações.

PARÁGRAFO ÚNICO – A realização dos repasses fica condicionada à inexistência de registro em nome do MUNICÍPIO junto ao CADIN ESTADUAL, em conformidade com o



GOVERNO DO ESTADO DE SÃO PAULO

Secretaria de Turismo

Departamento de Apoio ao Desenvolvimento dos Municípios Turísticos

artigo 6º, da Lei nº 12.799, de 11 de janeiro de 2008, regulamentada pelo Decreto nº 53.455, de 19 de setembro de 2008.

CLÁUSULA SÉTIMA

Do Requisito para Repasse de Recursos - Cláusula Suspensiva

O repasse de recursos para o MUNICÍPIO fica condicionado à apresentação da documentação a que se referem os artigos 5º, incisos I, III e VI, e 8º, inciso V do Decreto nº 59.215 de 21 de maio de 2013.

CLÁUSULA OITAVA

Da Denúncia e da Rescisão

Este Convênio poderá ser denunciado a qualquer tempo, mediante notificação prévia de 30 (trinta) dias, e será rescindido na hipótese de descumprimento de suas cláusulas ou infração legal.

CLÁUSULA NONA

Da Responsabilidade do MUNICÍPIO

Obriga-se o MUNICÍPIO nos casos de não utilização dos recursos para o fim convencionado, aplicação indevida destes ou rescisão do ajuste, a devolvê-los, atualizados monetariamente pelos índices da caderneta de poupança, a partir da data do repasse.

CLÁUSULA DÉCIMA

Do Prazo

O prazo de vigência do presente Convênio é de 90 (noventa) dias, a partir da data de assinatura deste instrumento.

PARÁGRAFO ÚNICO – Havendo motivo relevante e interesse dos partícipes, o presente Convênio poderá ter seu prazo de execução prorrogado mediante termo aditivo e prévia autorização do Secretário de Turismo, observado o limite máximo de 5 (cinco) anos de vigência.



GOVERNO DO ESTADO DE SÃO PAULO
Secretaria de Turismo
Departamento de Apoio ao Desenvolvimento dos Municípios Turísticos

CLÁUSULA DÉCIMA PRIMEIRA
Do Foro

Fica eleito o Foro da Comarca da capital para dirimir dúvidas oriundas da execução deste Convênio, após esgotadas as respectivas instâncias administrativas.

E, por estarem de acordo, assinam os partícipes o presente instrumento em 3 (três) vias de igual teor e forma, na presença das 2 (duas) testemunhas também abaixo assinadas.

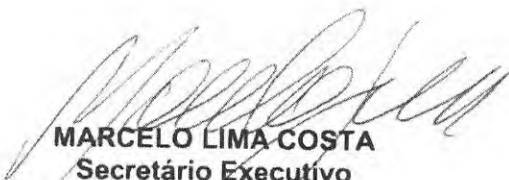

São Paulo, 18 de Dezembro de 2019.

MARCELO LIMA COSTA
Secretário Executivo

PAULO HENRIQUE DE SOUZA COUTINHO
Prefeito do Município de Areias

TESTEMUNHAS:

1. 
Nome: Carla R. C. Santos
RG: 
CPF: 

2. 
Nome: Nathalia B. Campos
RG: 
CPF: 

Publicado no Diário Oficial do
Estado de São Paulo

Dia:

Fis.:

DADETUR



GOVERNO DO ESTADO DE SÃO PAULO
Secretaria de Turismo
Departamento de Apoio ao Desenvolvimento dos Municípios Turísticos – DADETUR

CONVÊNIO Nº 261/2019

PRIMEIRO TERMO DE ADITAMENTO –
ADEQUAÇÃO DE PROJETO, ALTERAÇÃO
DE CRONOGRAMA FÍSICO-FINANCEIRO DE
DESEMBOLSO E PRORROGAÇÃO DE
PRAZO COM ALTERAÇÃO DA REDAÇÃO
DAS CLÁUSULAS PRIMEIRA, SEGUNDA,
TERCEIRA, QUARTA, SEXTA E DÉCIMA DO
CONVÊNIO Nº 261/2019, CELEBRADO EM
18/12/2019, ENTRE O ESTADO DE SÃO
PAULO, PELA **SECRETARIA DE TURISMO**,
E O MUNICÍPIO DE **AREIAS**, OBJETIVANDO
A TRANSFERÊNCIA DE RECURSOS
FINANCEIROS DO FUNDO DE MELHORIA
DOS MUNICÍPIOS TURÍSTICOS PARA
SINALIZAÇÃO TURÍSTICA.

O Estado de São Paulo, por meio de sua
Secretaria de Turismo, CNPJ nº 08.574.719/0001-48, doravante denominada
SECRETARIA, neste ato representado por seu **Secretário Executivo MARCELO LIMA
COSTA**, portador da Cédula de Identidade RG nº [REDACTED] SSP/RJ e do CPF nº
[REDACTED] devidamente autorizado pelo Senhor Secretário de Turismo, através da
Resolução ST-22, publicada no D.O.E. em 20/11/2019, e o Município de **AREIAS**, CNPJ nº
45.195.963/0001-26, neste ato representado pelo seu **Prefeito PAULO HENRIQUE DE
SOUZA COUTINHO**, portador da Cédula de Identidade RG nº [REDACTED] e do CPF nº
[REDACTED] têm justo e acertado celebrar o presente Termo de Aditamento ao
Convênio nº 261/2019, assinado em 18/12/2019, pelas cláusulas a seguir:

CLÁUSULA PRIMEIRA: A Cláusula Primeira, que trata "Do Objeto", passa a ter a seguinte
redação: Constitui objeto deste Convênio a transferência de recursos financeiros para
sinalização turística, de acordo com o plano de trabalho que faz parte integrante deste
processo como Anexo I às fls. 149/231 e com o cronograma físico-financeiro de
desembolso às fls. 219/220.



GOVERNO DO ESTADO DE SÃO PAULO
Secretaria de Turismo
Departamento de Apoio ao Desenvolvimento dos Municípios Turísticos – DADETUR

SERVIÇOS A SEREM EXECUTADOS:

Fornecimento, montagem e instalação de placas de sinalização turística.

CLÁUSULA SEGUNDA: A Cláusula Segunda, que trata "Da Execução" passa a ter a seguinte redação: São executores do presente Convênio:

- I. Inalterada;
- II. Pelo Município, a Prefeitura do Município de Areias, doravante denominada MUNICÍPIO, cujos, gestor e responsável técnico, foram indicados pelo Prefeito através da portaria de fls. 139/145, que faz parte integrante do presente instrumento.

CLÁUSULA TERCEIRA: A Cláusula Terceira, que trata "Das Obrigações dos Partícipes", passa a ter a seguinte redação: Para a execução do presente Convênio a SECRETARIA e o MUNICÍPIO terão as seguintes obrigações:

I - Compete à SECRETARIA:

- a) Inalterada;
- b) Inalterada;
- c) Inalterada.

II - Compete ao MUNICÍPIO:

- a) Executar, direta ou indiretamente, sob sua responsabilidade, as obras previstas neste Convênio, em conformidade com o cronograma físico-financeiro de desembolso às fls. 219/220, que integra o plano de trabalho, observados a legislação pertinente e os melhores padrões de qualidade e economia;
- b) Inalterada;
- c) Inalterada;
- d) Inalterada;
- e) Inalterada;
- f) Inalterada;
- g) Inalterada;
- h) Inalterada;



GOVERNO DO ESTADO DE SÃO PAULO
Secretaria de Turismo
Departamento de Apoio ao Desenvolvimento dos Municípios Turísticos – DADETUR

i) Inalterada;

j) Inalterada.

CLÁUSULA QUARTA: A Cláusula Quarta, que trata "Do Valor", passa a ter a seguinte redação: O valor do presente Convênio é de R\$ 321.667,07 (trezentos e vinte e um mil, seiscentos e sessenta e sete reais e sete centavos), sendo o valor de R\$ 313.720,22 (trezentos e treze mil, setecentos e vinte reais e vinte e dois centavos) de responsabilidade do **ESTADO** e o valor de R\$ 7.946,85 (sete mil, novecentos e quarenta e seis reais e oitenta e cinco centavos), e/ou o que exceder, de responsabilidade do **MUNICÍPIO**.

CLÁUSULA QUINTA: A Cláusula Sexta, que trata "Da Liberação dos Recursos", passa a ter a seguinte redação: Os recursos de responsabilidade da SECRETARIA serão repassados parceladamente ao MUNICÍPIO em conformidade com o cronograma físico-financeiro de desembolso de fls. 219/220, constante do plano de trabalho, em 2 (duas) parcelas, nos termos dos Decretos Estaduais nºs 59.215/2013 e 64.757/2020:

- I. **1ª parcela:** no valor de R\$ 300.000,00 (trezentos mil reais), a que alude o "caput" desta cláusula, que será repassada após a expedição da ordem de serviço;
- II. **2ª parcela:** no valor de R\$ 13.720,22 (treze mil, setecentos e vinte reais e vinte e dois centavos), a ser paga em até 30 (trinta) dias a partir da aprovação de contas relativas à parcela anterior e após a medição desta etapa concluída; observado o disposto no inciso I do §3º do artigo 116 da Lei Federal nº 8.666 de 21 de junho de 1993, com suas alterações.

PARÁGRAFO ÚNICO: Inalterado.

CLÁUSULA SEXTA: A Cláusula Décima, que trata "Do Prazo", passa a ter a seguinte redação: O prazo de vigência do presente Convênio é de 600 (seiscentos) dias, contados da assinatura do Convênio ocorrida em **18/12/2019**, com vencimento em **09/08/2021**.

Ficam mantidas todas as demais disposições do Convênio nº **261/2019**, firmado em **18/12/2019**, naquilo em que não colidirem com as ora estabelecidas.



GOVERNO DO ESTADO DE SÃO PAULO
Secretaria de Turismo
Departamento de Apoio ao Desenvolvimento dos Municípios Turísticos - DADETUR

E, por estarem de acordo, assinam o presente Termo em 3 (três) vias de igual teor e forma, na presença das 2 (duas) testemunhas também abaixo assinadas.

São Paulo, 20 de maio de 2020.

MARCELO LIMA COSTA
Secretário Executivo

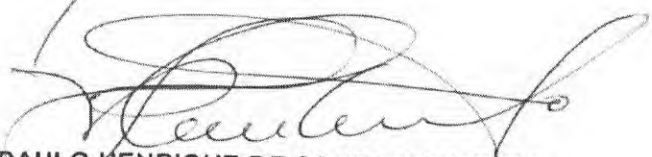
PAULO HENRIQUE DE SOUZA COUTINHO
Prefeito do Município de Areias

TESTEMUNHAS:

1. 

NOME:

RG:

CPF:

2. 

NOME:

RG:

CPF:

Publicado no Diário Oficial
do Estado de São Paulo

Dia:

Fls.:

DADE



GOVERNO DO ESTADO DE SÃO PAULO
Secretaria de Turismo e Viagens
Departamento de Apoio ao Desenvolvimento dos Municípios Turísticos – DADETUR

CONVÊNIO Nº 261/2019

SEGUNDO TERMO DE ADITAMENTO-
ALTERAÇÃO DE CRONOGRAMA FÍSICO-
FINANCEIRO DE DESEMBOLSO E
PRORROGAÇÃO DE PRAZO COM ALTERAÇÃO
DA REDAÇÃO DAS CLÁUSULAS PRIMEIRA,
TERCEIRA, QUARTA E DÉCIMA DO CONVÊNIO
Nº 261/2019, CELEBRADO EM 18/12/2019 E
ADITADO EM 20/03/2020, ENTRE O ESTADO DE
SÃO PAULO, PELA **SECRETARIA DE TURISMO
E VIAGENS**, E O MUNICÍPIO DE **AREIAS**,
OBJETIVANDO A TRANSFERÊNCIA DE
RECURSOS FINANCEIROS DO FUNDO DE
MELHORIA DOS MUNICÍPIOS TURÍSTICOS
PARA SINALIZAÇÃO TURÍSTICA.

O Estado de São Paulo, por meio de sua
Secretaria de Turismo e Viagens, CNPJ nº 08.574.719/0001-48, doravante denominada
SECRETARIA, neste ato representado por seu **Secretário Executivo GUILHERME DE MIRANDA
CLEMENTINO**, portador da Cédula de Identidade RG nº [REDACTED] e do CPF nº
[REDACTED] devidamente autorizado pelo Senhor Secretário de Turismo e Viagens, através da
Resolução ST-22, publicada no D.O.E. em 20/11/2019, e o Município de **AREIAS**, CNPJ nº
45.195.963/0001-26, neste ato representado pelo seu **Prefeito PAULO HENRIQUE DE SOUZA
COUTINHO**, portador da Cédula de Identidade RG nº [REDACTED] do CPF nº [REDACTED] têm
justo e acertado celebrar o presente Termo de Aditamento ao Convênio nº **261/2019**, assinado em
18/12/2019 e aditado em **20/03/2020**, pelas cláusulas a seguir:

CLÁUSULA PRIMEIRA: A Cláusula Primeira, que trata "Do Objeto", passa a ter a seguinte
redação: Constitui objeto deste Convênio a transferência de recursos financeiros para "Sinalização
Turística", de acordo com o plano de trabalho que faz parte integrante deste processo como Anexo I
às fls. 149/231, com alterações as fls. 500/511 e com o cronograma físico-financeiro de desembolso
às fls. 502/503.

PARÁGRAFO ÚNICO: Inalterado.



GOVERNO DO ESTADO DE SÃO PAULO
Secretaria de Turismo e Viagens
Departamento de Apoio ao Desenvolvimento dos Municípios Turísticos – DADETUR

CLÁUSULA SEGUNDA: A Cláusula Terceira, que trata “Das Obrigações dos Partícipes”, passa a ter a seguinte redação: Para a execução do presente Convênio a SECRETARIA e o MUNICÍPIO terão as seguintes obrigações:

I - Compete à SECRETARIA:

- a) Inalterada;
- b) Inalterada;
- c) Inalterada.

II - Compete ao MUNICÍPIO:

- a) Executar, direta ou indiretamente, sob sua responsabilidade, as obras previstas neste Convênio, em conformidade com o cronograma físico-financeiro de desembolso às fls. 502/503, que integra o plano de trabalho, observados a legislação pertinente e os melhores padrões de qualidade e economia;
- b) Inalterada;
- c) Inalterada;
- d) Inalterada;
- e) Inalterada;
- f) Inalterada;
- g) Inalterada;
- h) Inalterada;
- i) Inalterada;
- j) Inalterada.

CLÁUSULA TERCEIRA: A Cláusula Quarta, que trata “Do Valor”, passa a ter a seguinte redação: O valor do presente Convênio é de R\$ 389.017,26 (trezentos e oitenta e nove mil, dezessete reais e vinte e seis centavos), sendo o valor de R\$ 313.720,22 (trezentos e treze mil, setecentos e vinte reais e vinte e dois centavos) de responsabilidade do **ESTADO** e o valor de R\$ 75.297,04 (setenta e cinco mil, duzentos e noventa e sete reais e quatro centavos), e/ou o que exceder, de responsabilidade do **MUNICÍPIO**.

CLÁUSULA QUARTA: A Cláusula Décima, que trata “Do Prazo”, passa a ter a seguinte redação: O prazo de vigência do presente Convênio é de 1.100 (mil e cem) dias, contados da assinatura do Convênio ocorrida em **18/12/2019**, com vencimento em **22/12/2022**.



GOVERNO DO ESTADO DE SÃO PAULO
Secretaria de Turismo e Viagens
Departamento de Apoio ao Desenvolvimento dos Municípios Turísticos – DADETUR

PARÁGRAFO ÚNICO: Inalterado.

Ficam mantidas todas as demais disposições do Convênio nº 261/2019, firmado em 18/12/2019 e aditado em 20/03/2020, naquilo em que não colidirem com as ora estabelecidas.

E, por estarem de acordo, assinam o presente Termo em 3 (três) vias de igual teor e forma, na presença das 2 (duas) testemunhas também abaixo assinadas.

São Paulo, 27 de setembro de 2021.

GUILHERME DE MIRANDA CLEMENTINO
Secretário de Turismo

PAULO HENRIQUE DE SOUZA COUTINHO
Prefeito do Município de Areias

TESTEMUNHAS:

1. Jessica Maria da Quinta Silva
NOME: Jessica Maria da Quinta Silva
RG: [REDACTED]
CPF: [REDACTED]

2. Olavim Aparecido Berto
NOME: Olavim Aparecido Berto
RG: [REDACTED]
CPF: [REDACTED]

Publicado no Diário Oficial
do Estado de São Paulo

Diá:

Fis.:

DADE



GOVERNO DO ESTADO DE SÃO PAULO
Secretaria de Turismo e Viagens
Departamento de Apoio ao Desenvolvimento dos Municípios Turísticos – DADETUR

CONVÊNIO Nº 261/2019

TERCEIRO TERMO DE ADITAMENTO-
ALTERAÇÃO DE CRONOGRAMA FÍSICO-
FINANCEIRO DE DESEMBOLSO E
PRORROGAÇÃO DE PRAZO COM ALTERAÇÃO
DA REDAÇÃO DAS CLÁUSULAS PRIMEIRA,
TERCEIRA, QUARTA E DÉCIMA DO CONVÊNIO
Nº 261/2019, CELEBRADO EM 18/12/2019 E
ADITADO EM 20/03/2020 E 27/09/2021, ENTRE O
ESTADO DE SÃO PAULO, PELA SECRETARIA
DE TURISMO E VIAGENS, E O MUNICÍPIO DE
AREIAS, OBJETIVANDO A TRANSFERÊNCIA DE
RECURSOS FINANCEIROS DO FUNDO DE
MELHORIA DOS MUNICÍPIOS TURÍSTICOS
PARA SINALIZAÇÃO TURÍSTICA.

O Estado de São Paulo, por meio de sua
Secretaria de Turismo e Viagens, CNPJ nº 08.574.719/0001-48, doravante denominada
SECRETARIA, neste ato representado por seu **Chefe de Gabinete EDER RAFAEL DOS
SANTOS**, portador da Cédula de Identidade RG nº [REDACTED] e do CPF nº [REDACTED]
devidamente autorizado pelo Senhor Secretário de Turismo e Viagens, através da Resolução
nº 06/2023, publicada no D.O.E. em 07/04/2023, e o Município de AREIAS, CNPJ nº
45.195.963/0001-26, neste ato representado pelo seu **Prefeito PAULO HENRIQUE DE SOUZA
COUTINHO**, portador da Cédula de Identidade RG nº [REDACTED] e do CPF nº [REDACTED], têm
justo e acertado celebrar o presente Termo de Aditamento ao Convênio nº 261/2019, assinado em
18/12/2019 e aditado em 20/03/2020 e 27/09/2021, pelas cláusulas a seguir:

CLÁUSULA PRIMEIRA: A Cláusula Primeira, que trata "Do Objeto", passa a ter a seguinte
redação: Constitui objeto deste Convênio a transferência de recursos financeiros para "Sinalização
Turística", de acordo com o plano de trabalho que faz parte integrante deste processo como Anexo I
às fls. 149/231, com alterações as fls. 500/511 e 884/886 e com o cronograma físico-financeiro de
desembolso às fls. 907/908.

PARÁGRAFO ÚNICO: Inalterado.



GOVERNO DO ESTADO DE SÃO PAULO
Secretaria de Turismo e Viagens
Departamento de Apoio ao Desenvolvimento dos Municípios Turísticos – DADETUR

CLÁUSULA SEGUNDA: A Cláusula Terceira, que trata “Das Obrigações dos Partícipes”, passa a ter a seguinte redação: Para a execução do presente Convênio a SECRETARIA e o MUNICÍPIO terão as seguintes obrigações:

I - Compete à SECRETARIA:

- a) Inalterada;
- b) Inalterada;
- c) Inalterada.

II - Compete ao MUNICÍPIO:

- a) Executar, direta ou indiretamente, sob sua responsabilidade, as obras previstas neste Convênio, em conformidade com o cronograma físico-financeiro de desembolso às fls. 907/908, que integra o plano de trabalho, observados a legislação pertinente e os melhores padrões de qualidade e economia;
- b) Inalterada;
- c) Inalterada;
- d) Inalterada;
- e) Inalterada;
- f) Inalterada;
- g) Inalterada;
- h) Inalterada;
- i) Inalterada;
- j) Inalterada.

CLÁUSULA TERCEIRA: A Cláusula Quarta, que trata “Do Valor”, passa a ter a seguinte redação: O valor do presente Convênio é de R\$ 388.525,83 (trezentos e oitenta e oito mil, quinhentos e vinte e cinco reais e oitenta e três centavos), sendo o valor de R\$ 313.720,22 (trezentos e treze mil, setecentos e vinte reais e vinte e dois centavos) de responsabilidade do **ESTADO** e o valor de R\$ 74.805,61 (setenta e quatro mil, oitocentos e cinco reais e sessenta e um centavos), e/ou o que exceder, de responsabilidade do **MUNICÍPIO**.

CLÁUSULA QUARTA: A Cláusula Décima, que trata “Do Prazo”, passa a ter a seguinte redação: O prazo de vigência do presente Convênio é de 1.750 (mil, setecentos e cinquenta) dias, contados da assinatura do Convênio ocorrida em **18/12/2019**, com vencimento em **02/10/2024**.



GOVERNO DO ESTADO DE SÃO PAULO
Secretaria de Turismo e Viagens
Departamento de Apoio ao Desenvolvimento dos Municípios Turísticos – DADETUR

PARÁGRAFO ÚNICO: Inalterado.

Ficam mantidas todas as demais disposições do Convênio nº 261/2019, firmado em 18/12/2019 e aditado em 20/03/2020 e 27/09/2021, naquilo em que não colidirem com as ora estabelecidas.

E, por estarem de acordo, assinam o presente Termo em 3 (três) vias de igual teor e forma, na presença das 2 (duas) testemunhas também abaixo assinadas.

São Paulo, de de 2023.

EDER RAFAEL DOS SANTOS
Chefe de Gabinete

PAULO HENRIQUE DE SOUZA COUTINHO
Prefeito do Município de Areias

TESTEMUNHAS:

1.
NOME: Flaviana ap. da Silva
RG:
CPF:

2. _____
NOME:
RG:
CPF:

Publicado no Diário Oficial
do Estado de São Paulo

Dia:

Fls.: DADE



TRIBUNAL DE CONTAS DO ESTADO DE SÃO PAULO

Declaração de Atualização Cadastral

Eu, **Paulo Henrique de Souza Coutinho**, CPF [REDACTED] atesto que na data de **28/08/2023 às 09:47:21** minhas informações pessoais perante este Tribunal encontram-se atualizadas no sistema Cadastro TCESP, constando os seguintes dados:

- Nome Completo;
- CPF;
- RG;
- Data de Nascimento;
- E-mail institucional;
- E-mail pessoal;
- Telefone Celular
- Endereço Residencial.

Atesto também que o endereço de e-mail **phmat_const@hotmail.com**, indicado como endereço principal no Cadastro TCESP, é o endereço de contato com o Tribunal, e que é minha responsabilidade mantê-lo atualizado no caso de qualquer alteração.

Código de autenticidade dos dados prestados no Cadastro TCESP:

0E7046E011C986181E9AF1DA33CB086315E46D7AFEFCECB84A4A241C297

Paulo Henrique de Souza Coutinho

RG.: 23.345.528

Orafeito Municipal

Esta declaração foi certificada e sua autenticidade é garantida pela chave

7e75764d-74c9-43d7-9b99-b074499fa961

Para conferência, acesse <https://www4.tce.sp.gov.br/verificacao-documentos> e insira a chave acima, ou acesse pelo QR Code apresentado ao lado.





Prefeitura Municipal de Areias

Estado de São Paulo

Praça Nove de Julho, 202 Centro Tel.: (12) 3107-1200 - Areias - Cep : 12 820 000

JUSTIFICATIVA TÉCNICA

OBJETO: Sinalização Turística em Areias

CONVÊNIO Nº 261/2019

PROPRIETÁRIO: Município de Areias

LOCALIZAÇÃO: Areias/SP

O aditamento do Convênio Nº 261/2019, Sinalização Turística em Areias, está baseado nos seguintes fatos: alto volume de chuvas no município, dificultando o acesso à zona rural, principalmente na região da Serra da Bocaina, onde as estradas ficam inacessíveis, impossibilitando a instalação de algumas placas; outra questão está relacionada a obra de pavimentação que está em andamento nas estradas rurais, dificultando o acesso e a instalação das placas, impactando diretamente no andamento da obra.

Diante dos fatos acima citados, e levando em consideração que mais de 92,00 % (noventa e dois por cento) da obra está concluída, é imprescindível a prorrogação do convênio no prazo de 60 (sessenta) dias. Tal pedido se faz necessário para que possamos honrar com os compromissos assumidos junto ao Governo do Estado de São Paulo, e contribuindo significativamente para o turismo do município, que vem crescendo exponencialmente.

Município de Areias, em 23 de janeiro de 2.023.

Fagner Augusto Amorim Bernardo
Engenheiro Civil

De acordo:

Paulo Henrique de Souza Coutinho
Prefeito Municipal

E-mail: pmareias@uol.com.br



Plano de Trabalho

Entidade Proponente: Prefeitura Municipal de Areias		CNPJ: 45.195.963/0001-26	
Endereço: Praça 9 de Julho, 202 – Centro			
Cidade: Areias	U.F.: SP	CEP: 12.820-000	DDD/Fone 12 /3107-9100
Conta Corrente: 7671-6	Banco: 001	Agência: 6680-X	Pça. Pagamento: São J. do Barreiro
Endereço da Agência: Praça Pref. José Marins Freire, 21 – Bairro – Centro			
Cidade: São José do Barreiro	U.F.: SP	CEP: 12.820-000	DDD/Fone
Nome Responsável Técnico do Convênio: Fagner Augusto Amorim Bernardo Nº CREA: 507.0826.673 - SP Fone Contato: (012) 98111-7209 e-mail: fagnerbernardo9@gmail.com			
Identificação do Objeto: Sinalização Turística			
Valor Convênio: R\$ 313.720,22 Valor Contrapartida: R\$ 74.805,61	Valor Total: R\$ 388.525,83		Prazo de execução: 240 dias
Nº de pessoas beneficiados com a obra: - Diretos: 3.879 - Indiretos: 4.000 - Munícipes: 3.879 - Turistas: 4.000			
Justificativa turística e seus benefícios: O município de Interesse Turístico de Areias recebe cerca de mil visitantes por semana, sendo que os principais atrativos turísticos estão no Centro Histórico da cidade, Casa da Cultura, Casarões Coloniais da época do Império, Casarão que hospedava a Família Real, Casa onde morou o escritor Monteiro Lobato, etc. Areias além de ter um Turismo Cultural Único possui o Turismo Ecológico com rios, cachoeiras e matas, cenário natural preservado que tem atraído um fluxo turístico considerável, localizado no Bairro da Serra e Campos da Bocaina, onde também se localiza um atrativo único: a "Nascente do Rio Paraíba do Sul". Esta ação feita pela Prefeitura estará visando a divulgação dos pontos turísticos, facilitando o acesso dos turistas aos atrativos culturais e ecológicos, podendo desfrutar da beleza natural e cultural.			



Prefeitura Municipal de Areias
Estado de São Paulo

Praça Nove de Julho, 202 Centro Tel: (12) 3107-1200 - Areias - Cep: 12.820-000



Justificativa de atendimento aos 06 critérios aprovados pela 206ª reunião do COC:

1. Capacidade para manter, incrementar ou requalificar o fluxo turístico:
O município possui capacidade para manter, incrementar e qualificar o fluxo turístico através das estratégias do Plano Diretor de Turismo, bem como através de pessoal da Secretaria Municipal de Cultura, Turismo e Patrimônio Histórico.
2. Associação com atrativo turístico do município:
O Projeto de Sinalização Turística abrange as áreas urbana e rural, evidenciando a história do município e indicando os atrativos turísticos que se fazem importante para a memória do município.
3. Importância na estratégia de desenvolvimento econômico e social para o município:
A importância de implementação do projeto colabora estrategicamente para o desenvolvimento econômico e social, uma vez que trará indicações precisas da história do município aos munícipes e turistas, tornando-se um aspecto positivo para o comércio local.
4. Consistência entre os objetivos do projeto e as possibilidades de estruturação do destino:
Os objetivos do projeto possuem consistência quanto ao propósito a que se destina no âmbito de atender à demanda turística.
5. Aderência às práticas preconizadas nos objetivos do desenvolvimento sustentável (ODS):
Sobre a aderência às práticas preconizadas nos objetivos de desenvolvimento sustentável podemos citar: parcerias em prol das metas, e emprego digno e crescimento econômico. A Prefeitura Municipal e a Secretaria Municipal de Cultura, Turismo e Patrimônio Histórico em parceria com os recursos disponibilizados pelo estado viabilizam o cumprimento de metas na promoção de investimentos para o turismo sustentável, atendendo também ao propósito do crescimento econômico no referido projeto.
6. Contribuição para o processo de desenvolvimento regional:
A contribuição para o processo de desenvolvimento regional que traz o Projeto de Sinalização Turística é o fato de divulgar atrativos turísticos locais, incentivando também o turismo regional.

Integram este Plano de trabalho:

Cronograma Físico-Financeiro, Cronograma de Desembolso, Orçamento detalhado, Memorial descritivo, Memorial de Cálculo, Declaração de acessibilidade e projeto completo.

Município de Areias, em 23 de janeiro de 2023.

Paulo Henrique de Souza Coutinho
Prefeito Municipal

Fagner Augusto Amorim Bernardo
CREA: 507.0826.673
ART: 28027230230109838

SÃO PAULO, 29 DE MARÇO DE 2022

À

PREFEITURA MUNICIPAL DE AREIAS – SP

TOMADA DE PREÇO: 001/2021 - CONVÊNIO: 361/2019 – DADETUR - P. LICIT.: 054/2021

OBRA: IMPLANTAÇÃO DE SINALIZAÇÃO TURÍSTICA.

OBJETIVO: CONTRATAÇÃO DE EMPRESA ESPECIALIZADA PARA A IMPLANTAÇÃO DE SINALIZAÇÃO DE APOIO AO TURISTA.

RELATÓRIO FOTOGRÁFICO - 1º MEDIÇÃO

ITEM: 1

QUANT.: 1 PLACA DA OBRA + PROJETO EXECUTIVO NO FINAL DA OBRA

4000mm

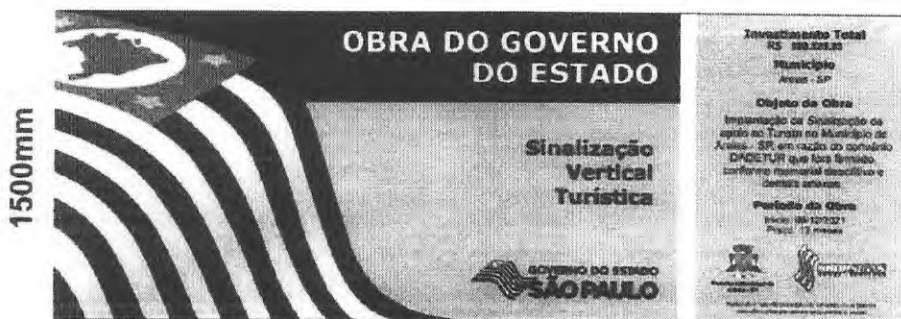

PLACA DA OBRA INSTALADA



Shop Signs Obras e Serviços LTDA
Rua Jaime Rodrigues Modesto, 225
Vila Silvia/S.P. CEP: 03728-005
Tel/Fax: 11 3605-0333

Paulo Sales de Almeida
Engenheiro Civil
CREA 50200844-SP

ITEM: 2

QUANT.: 7 CJ. MINI - PLACAS

SENDO = 5,10M² RENOVAÇÃO DE 6 CJ. DE MINI - PLACAS E ARQUISIÇÃO DE 1 POSTE DE ALUMÍNIO FUNDIDO + INSTALAÇÃO DE CJ. DE PLACAS NELA.

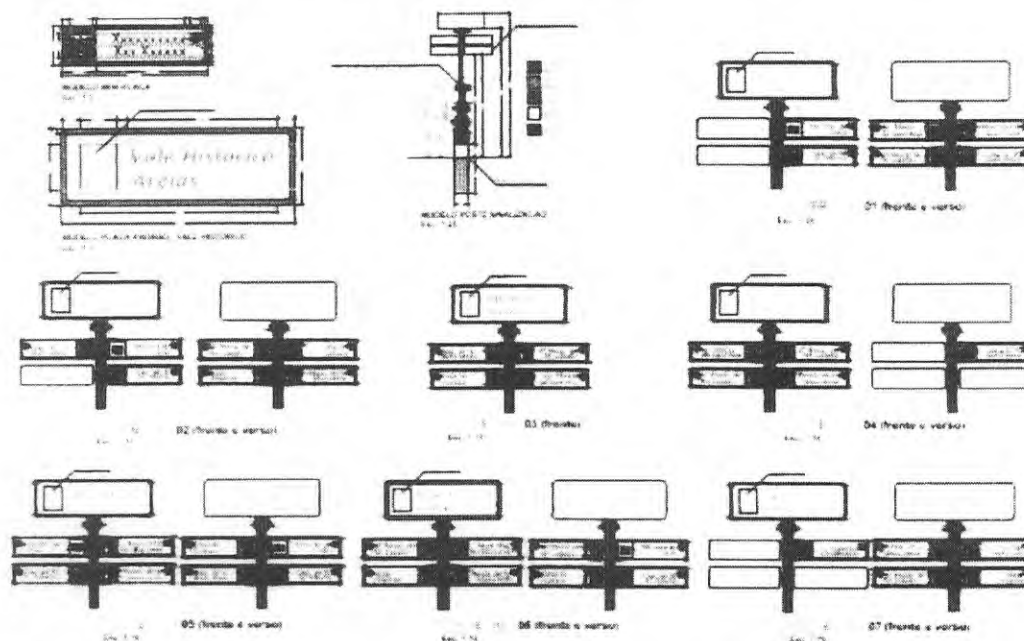

REVITALIZAÇÃO DAS COLUNAS EM TINTA ESMALTE NA COR VERDE COLONIAL



Shop Signs Obras e Serviços LTDA
Rua Jaime Rodrigues Modesto, 225
Vila Silvia/S.P. CEP: 03728-005

Paulo Salvador de Almeida
Engenheiro Civil
CRB 000000000000000000

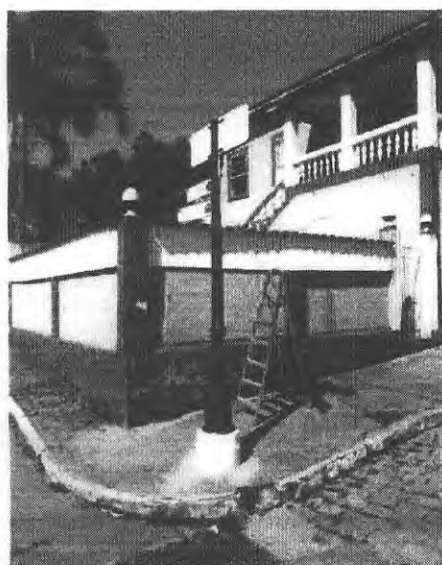

Shop Signs Obras e Serviços LTDA
Rua Jaime Rodrigues Modesto, 225
Vila Sílvia/S.P. CEP: 03728-005

Profa. (Sociedade) de Rocio
Engenharia Civil
RUBEN A. AMARAL/2017

ITEM: 3

QUANT.: 17 CJ. PLACAS ANÃ

SENDO = 0,49M² RENOVAÇÃO DE 2 PLACAS E SUPORTE

15 CONJUNTO COMPLETO – FUNDAÇÃO + COLUNA + PLACAS

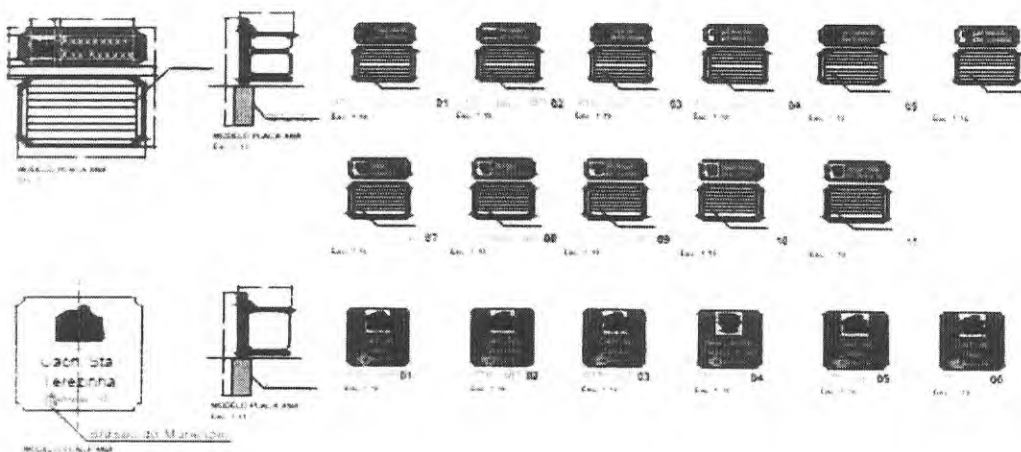

REVITALIZAÇÃO DAS COLUNAS EM TINTA ESMALTE NA COR VERDE COLONIAL



Shop Signs Obras e Serviços LTDA
Rua Jaime Rodrigues Modesto, 225
Vila Silvia/S.P. CEP: 03728-005

Projeto: Revitalização de Sinalização
Data: 01/01/2011

ITEM: 6

QUANT.: 1 TOTEM - (SEJA BEM VINDO) E 1 TOTEM - (VOLTE SEMPRE)

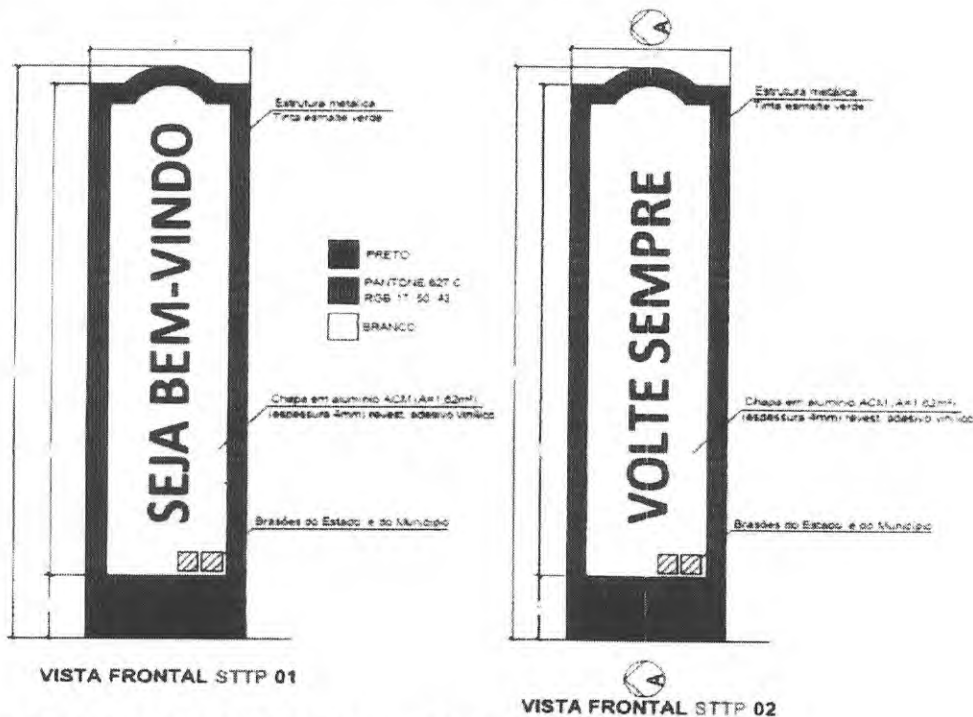

DESIGN TOTEM (STTP 01 e 02)

ESCAVAÇÃO DA FUNDAÇÃO DA BASE DE APOIO PARA OS TOTENS

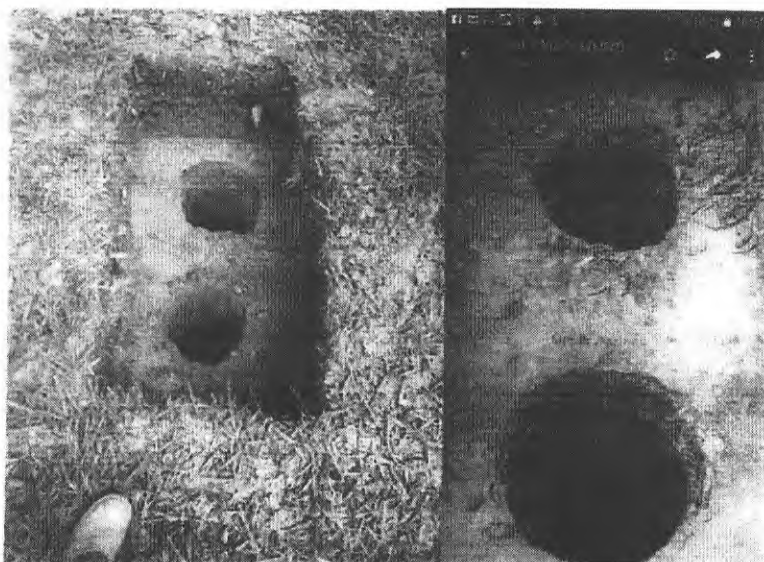

Shop Signs Obras e Serviços LTDA
Rua Jaime Rodrigues Modesto, 225
Vila Silvia/S.P. CEP: 03728-005

Projetado e executado por
Engenharia Civil



CONCRETO USINADO – PARA CONCRETAGENS - TUBULÃO DO PORTAL – BASE DO LETREIRO E BASES TOTENS.



BASE CONCRETADA – (TOTE - SEJA BEM VENDO)

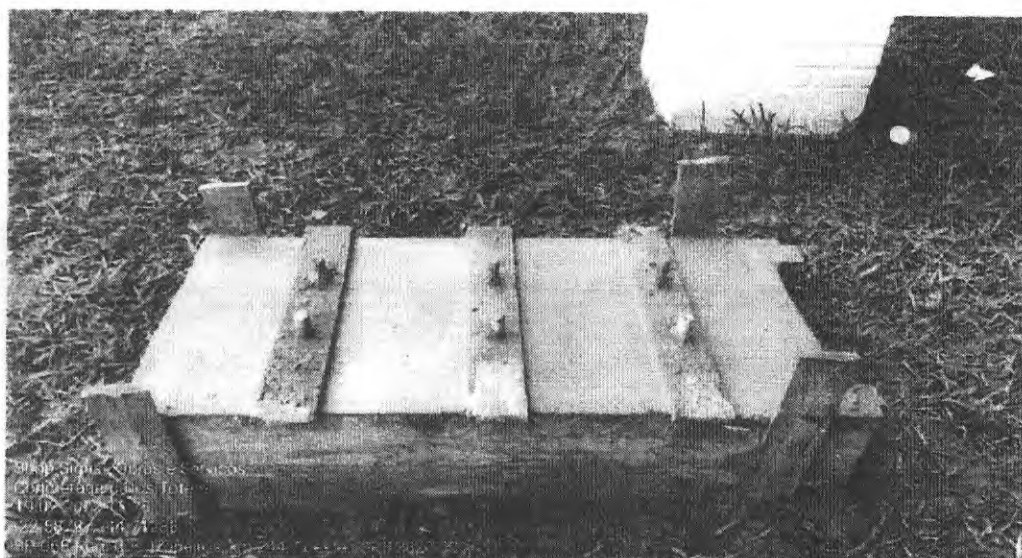

Shop Signs Obras e Serviços LTDA
 Rua Jaime Rodrigues Modesto, 225
 Vila Silvia/S.P. CEP: 03728-005

Projeto: Rede de Sinalização
 Engenharia Civil
 03/11/2012



BASE CONCRETADA – (TOTEM – VOLTE SEMPRE)

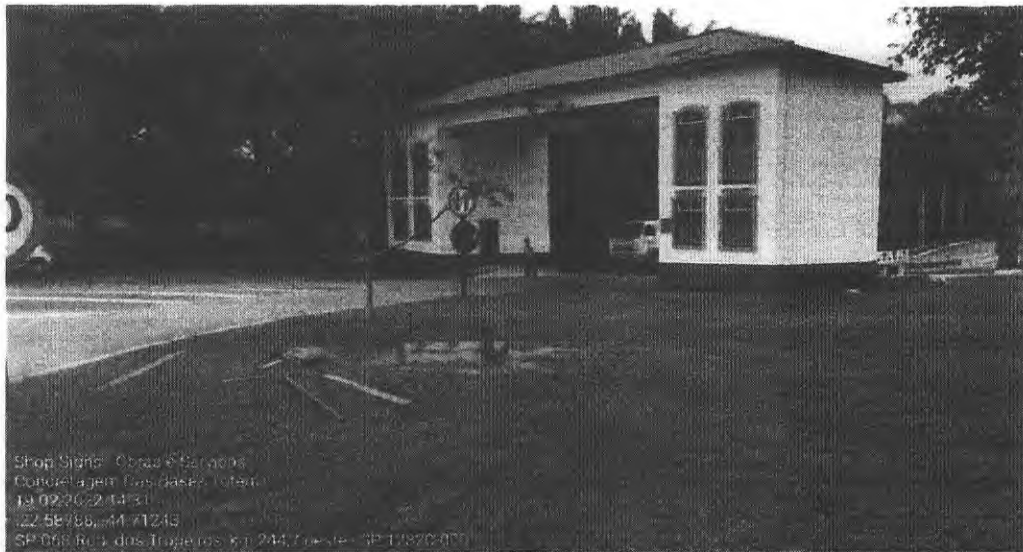

Shop Signs Obras e Serviços
 Construção Base para Totem
 Tel: 0270-21431
 22.587.66-44-71243
 SP 008 Rua dos Trageiros km 244,7 oeste - SP 17370-000

TOTEM E FASE FINAL DE CONFEÇÃO

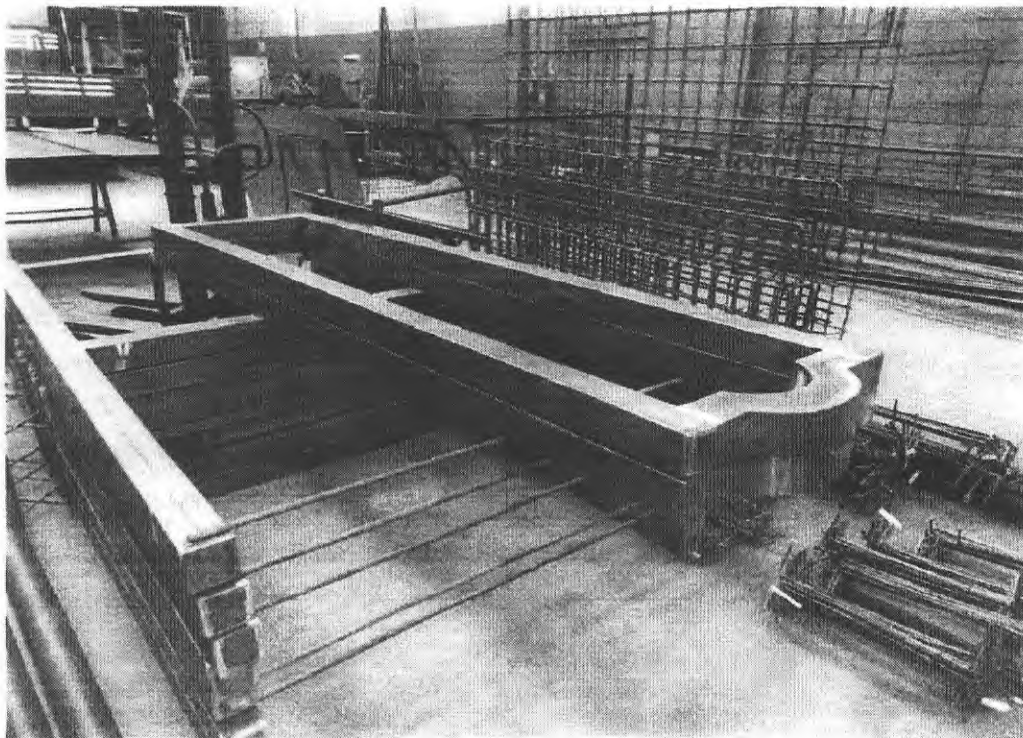

Shop Signs Obras e Serviços LTDA
 Rua Jaime Rodrigues Modesto, 225
 Vila Silvia/S.P. CEP: 03728-005
 Tel/Fax: 11-3605-0373

Paulo Salomão de Souza
 Engenheiro Civil
 CREA 0020884-1/SP

ITEM: 7.1

QUANT.: 3 PLACAS AÉREAS + COLUNA COM BRAÇO P-57

= 5,24M² DE PLACA



STT - IAT 03 *

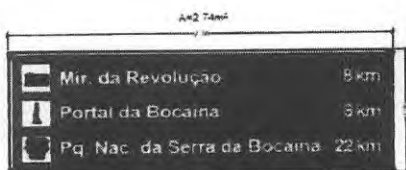

STT - IDist. 01 *



METRAGEM DE PLACAS INSTALADAS = 3,99M²

Shop Signs Obras e Serviços LTDA
Rua Jaime Rodrigues Modesto, 225
Vila Silvia/S.P. CEP: 03728-005

Paulo Salvador de Lima
Engenheiro Civil
CRA 002004421

ITEM: 7.2

QUANT.: 23 PLACAS – INSTALADAS EM COLUNAS DUPLAS E SIMPLES

= 53,85M²M² DE PLACA E 40 COLUNAS P-53

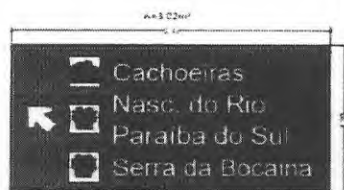

STT - IDir 06

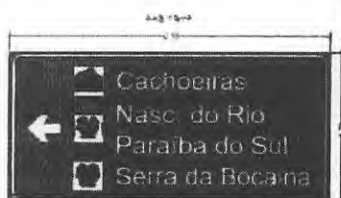
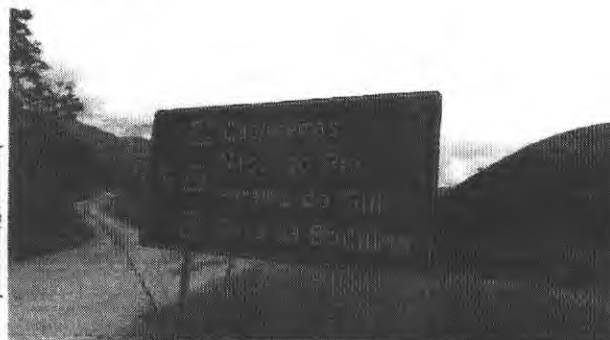

STT - IDir 05

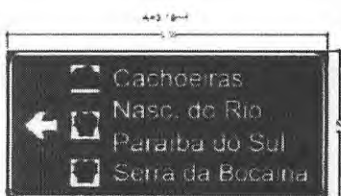

STT - IDir 04

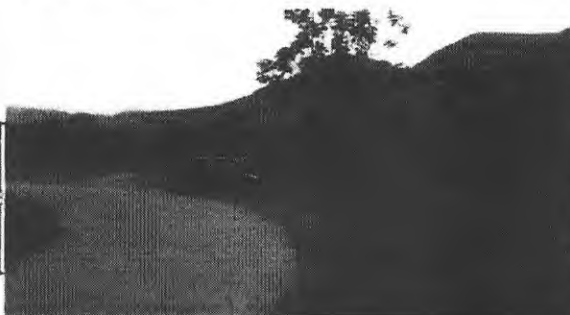

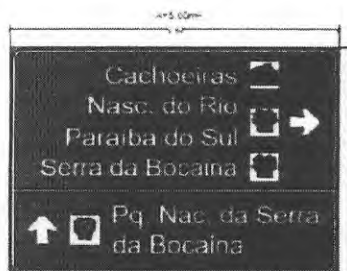

STT - IDir 03



STT - IDir 02

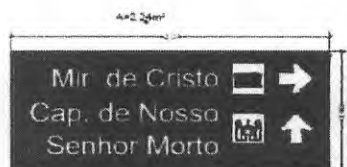

STT - IDir 01
Esc. 1:20





STT - IAT 01



STT - IAT 02

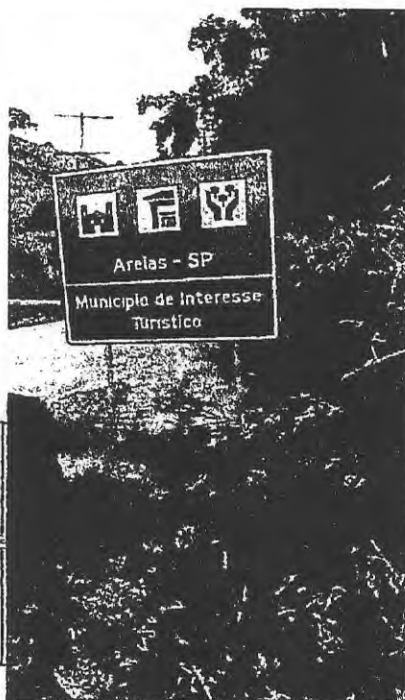



STT - IAT 05



STT - IAT 06



Shop Signs Obras e Serviços LTDA
Rua Jaime Rodrigues Modesto, 225
Vila Silvia/S.P. CEP: 03728-005

Paulo Roberto de Souza
Engenheiro Civil
CREA 100200000-0

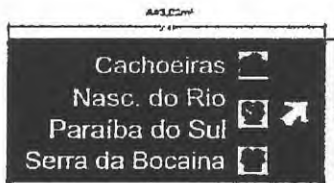

STT - IDir 07



METRAGEM DE PLACAS INSTALADAS = 38,11M²

Shop Signs Obras e Serviços LTDA
Rua Jaime Rodrigues Modesto, 225
Vila Silvia/S.P. CEP: 03728-005

Paulo Salvador de Souza
Responsável Técnico
CREA: 000000000-00

ITEM: 8 E 9

QUANT.: 1 LETREIRO

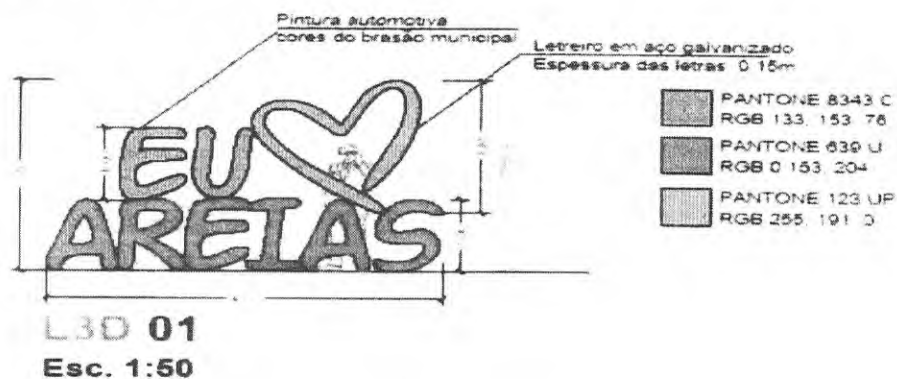

ESCAVAÇÃO – FERRAGENS E APLICAÇÃO DE SOLDA



FORMA DE MADEIRA E CONCRETAGEM



LETREIRO EM CAIXA – FASE FINAL DE CONFEÇÃO

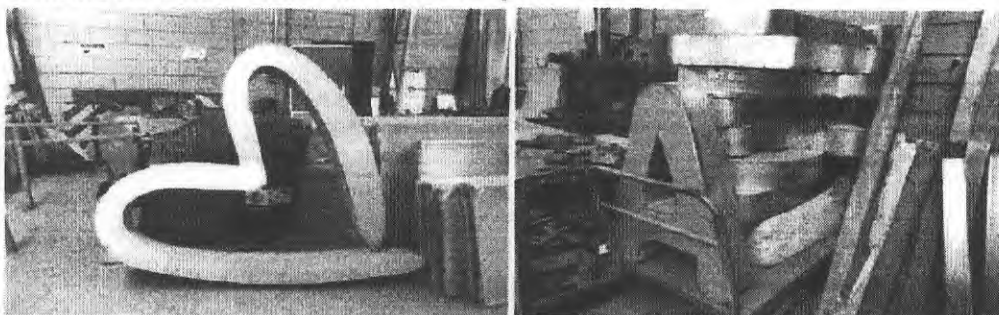

Shop Signs Obras e Serviços LTDA
Rua Jaime Rodrigues Modesto, 225
Vila Silvia/S.P. CEP: 03728-005

Projeto: 03/2014
Desenho: 01/2014
Escala: 1:50

ITEM: 10

QUANT.: 1 PORTAL

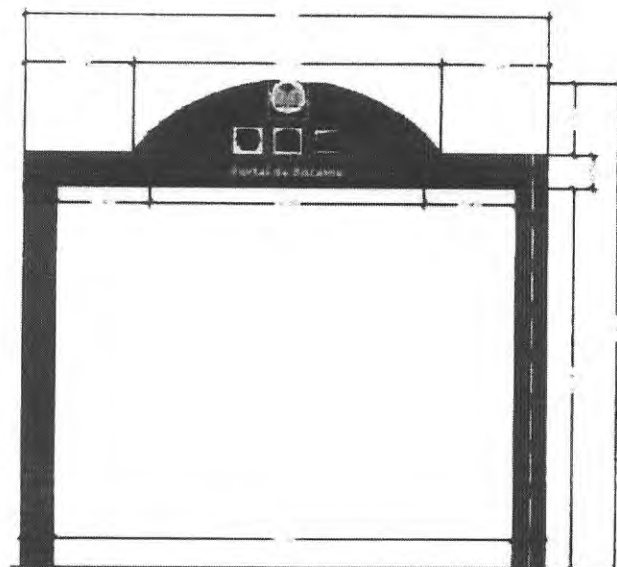

MODELO PORTAL TURÍSTICO
Esc. 1:50



DESIGN PORTAL TURÍSTICO (STT - PT 01)

ESC. indicada

ESCAVAÇÃO DO TUBULÃO



Shop Signs Obras e Serviços LTDA
Rua Jaime Rodrigues Modesto, 225
Vila Silvia/S.P. CEP: 03728-005

Problema de Acesso
Responsabilidade da
Empresa Contratada



MONTAGEM DA FERRAGENS E FORMAS DE MADEIRA DA BASE



Shop Signs Obras e Serviços LTDA
Rua Jaime Rodrigues Modesto, 225
Vila Silvia/S.P. CEP: 03728-005

Projeto Arquitetônico de Referência
Engenharia Civil
CRM 000000000-000000000



CONCRETAGENS DO TUBULÃO E BASE PARA ANCORAGEM DO PORTAL





BASES CONCRETADAS



FIM

Shop Signs Obras e Serviços LTDA
Rua Jaime Rodrigues Modesto, 225
Vila Silvia/S.P. CEP: 03728-005

Paulo Salvador de Sá
Engenheiro Civil
CRM: 1000000000 (SP)



Transferência entre contas diversas**Debitado**

Nome MUNICIPIO DE AREIAS
Agência 6680-X
Conta corrente 7671-6

Creditado

Nome SHOP SIGNS C V L - EPP
Agência 3576-9
Conta corrente 40071-8
Valor 76.769,09
Destinação 0
Data Nesta data

Assinada por JB518881 ANDRE PAES MACHADO

18/04/2022 13:24:14

JB518877 PAULO HENRIQUE DE SOUZA COUTINHO

18/04/2022 13:48:24

Transação efetuada com sucesso.

Transação efetuada com sucesso por: JB518877 PAULO HENRIQUE DE SOUZA COUTINHO.

PLANILHA DE CUSTOS E MEDIÇÃO

OBRA: SINALIZAÇÃO VERTICAL
 OBJETO: IMPLANTATION DE SINALIZAÇÃO VERTICAL - PORTAL DE ENTRADA E TOTAIS
 CIDADE: PREFEITURA DE AREJAS - SP
 TOMADA DE PREÇO: 001/2021
 CONTÊNDO: 34122519 - DADJETUR
 PROC. LICITATÓRIO: 034/2021

CONTRATADA: SHOP SIGNS - OBRAS E SERVIÇOS LTDA - CNPJ/MF 02.120.259/0001-70
 PERÍODO DE MEDIÇÃO: MAIO DE 2022

TABELA				TABELA				TABELA				TABELA			
OBRA				BOLETEM DE MEDIÇÃO: 02				VALORES				VALORES			
V. CUSTO				V. CUSTO				V. CUSTO				V. CUSTO			
V. SEM BDI				V. SEM BDI				V. SEM BDI				V. SEM BDI			
SUBTOTAL				SUBTOTAL				SUBTOTAL				SUBTOTAL			
PROJETOS				PROJETOS				PROJETOS				PROJETOS			
TOTAL (R\$)				TOTAL (R\$)				TOTAL (R\$)				TOTAL (R\$)			
215.598,07	215.598,07	215.598,07	215.598,07	215.598,07	215.598,07	215.598,07	215.598,07	215.598,07	215.598,07	215.598,07	215.598,07	215.598,07	215.598,07	215.598,07	215.598,07
122.812,92	122.812,92	122.812,92	122.812,92	122.812,92	122.812,92	122.812,92	122.812,92	122.812,92	122.812,92	122.812,92	122.812,92	122.812,92	122.812,92	122.812,92	122.812,92
345.467,93	345.467,93	345.467,93	345.467,93	345.467,93	345.467,93	345.467,93	345.467,93	345.467,93	345.467,93	345.467,93	345.467,93	345.467,93	345.467,93	345.467,93	345.467,93
215.598,07	215.598,07	215.598,07	215.598,07	215.598,07	215.598,07	215.598,07	215.598,07	215.598,07	215.598,07	215.598,07	215.598,07	215.598,07	215.598,07	215.598,07	215.598,07
43.117,85	43.117,85	43.117,85	43.117,85	43.117,85	43.117,85	43.117,85	43.117,85	43.117,85	43.117,85	43.117,85	43.117,85	43.117,85	43.117,85	43.117,85	43.117,85
0,00	0,00	0,00	0,00	0,00	0,00	0,00	0,00	0,00	0,00	0,00	0,00	0,00	0,00	0,00	0,00
388.525,82	388.525,82	388.525,82	388.525,82	388.525,82	388.525,82	388.525,82	388.525,82	388.525,82	388.525,82	388.525,82	388.525,82	388.525,82	388.525,82	388.525,82	388.525,82

[Handwritten signature]

7.1.3	CPDS	70.01.140	Placa de sinalização vial em chip de aço. Totalmente reflexiva com película LATA - área de 2,30m²	m²	5,24	R\$	875,83	R\$4.587,20	3,99		3,99	R\$	3.493,76	R\$	-	R\$	3.493,76	0,00%
7.1.4	CPDS	97.01.140	suporte de perfil metálico galvanizado	kg	444,75	R\$	20,87	R\$9.282,01	296,50		296,50	R\$	6.187,96	R\$	-	R\$	6.187,96	0,00%
7.1.7	CPDS	31.1.1.034	Esquadro à base de aço em suporte metálico, inclusive prego	m²	8,97	R\$	37,53	R\$336,74	5,98		5,98	R\$	224,43	R\$	-	R\$	224,43	0,00%
7.1.8	CPDS	97.01.120	Colocação de placa em suporte de madeira / metal - solo	m²	5,24	R\$	51,21	R\$269,34	3,99		3,99	R\$	204,33	R\$	-	R\$	204,33	0,00%
7.2	SINALIZAÇÃO VERTICAL PARA O MOTORISTA, INDICATIVA DE DIREÇÃO, DISTÂNCIA E LOCAL (12 PLACAS COM SUPORTES DE COLUNAS DUPLAS)								R\$1.172,24									
7.2.1	CPDS	06.01.020	Placa vertical normal em solo 1" x 2" categoria em campo aberto	m²	2,30	R\$	41,88	R\$96,32	2,32		2,32	R\$	57,16	R\$	-	R\$	57,16	0,00%
7.2.2	CPDS	11.01.160	Concreto armado 10" x 20cm	m³	2,30	R\$	356,03	R\$829,27	1,32		1,32	R\$	469,96	R\$	-	R\$	469,96	0,00%
7.2.3	CPDS	70.01.140	Placa de sinalização vial em chip de aço. Totalmente reflexiva com película LATA - área de 2,30m²	m²	53,85	R\$	875,83	R\$46.964,58	38,11		38,11	R\$	33.370,26	R\$	-	R\$	33.370,26	0,00%
7.2.4	CPDS	97.01.140	suporte de perfil metálico galvanizado	kg	975,12	R\$	20,87	R\$20.356,44	536,32		536,32	R\$	11.193,00	R\$	-	R\$	11.193,00	0,00%
7.2.5	CPDS	97.01.120	Colocação de placa em suporte de madeira / metal - solo	m²	53,85	R\$	51,21	R\$2.757,51	38,11		38,11	R\$	1.951,61	R\$	-	R\$	1.951,61	0,00%
7.3	SINALIZAÇÃO VERTICAL PARA O MOTORISTA, INDICATIVA DE QUILOMETRAGEM (66 PLACAS E SUPORTE)								R\$1.172,24									
7.3.1	CPDS	06.01.020	Placa vertical normal em solo 1" x 2" categoria em campo aberto	m²	1,65	R\$	41,88	R\$69,12				0,00	R\$	-	R\$	-	R\$	-
7.3.2	CPDS	11.01.160	Concreto armado 10" x 20cm	m³	1,65	R\$	356,03	R\$587,45				0,00	R\$	-	R\$	-	R\$	-
7.3.3	CPDS	70.01.140	Placa de sinalização vial em chip de aço. Totalmente reflexiva com película LATA - área de 2,30m²	kg	23,10	R\$	875,83	R\$20.141,63				0,00	R\$	-	R\$	-	R\$	-
7.3.4	CPDS	97.01.140	suporte de perfil metálico galvanizado	kg	586,61	R\$	20,87	R\$12.242,83				0,00	R\$	-	R\$	-	R\$	-
7.3.5	CPDS	97.01.120	Colocação de placa em suporte de madeira / metal - solo	m²	23,10	R\$	51,21	R\$1.182,53				0,00	R\$	-	R\$	-	R\$	-
7.4	SINALIZAÇÃO VERTICAL PARA O MOTORISTA, INDICATIVA DE LIMITE DE MUNICÍPIO (1 PLACA EM SUPORTE DE COLUNA DUPLA)								R\$1.172,24									
7.4.1	CPDS	06.01.020	Placa vertical normal em solo 1" x 2" categoria em campo aberto	m²	0,10	R\$	41,88	R\$4,19				0,00	R\$	-	R\$	-	R\$	-
7.4.2	CPDS	11.01.160	Concreto armado 10" x 20cm	m³	0,10	R\$	356,03	R\$35,60				0,00	R\$	-	R\$	-	R\$	-
7.4.3	CPDS	70.01.140	Placa de sinalização vial em chip de aço. Totalmente reflexiva com película LATA - área de 2,30m²	m²	2,23	R\$	875,83	R\$1.952,83				0,00	R\$	-	R\$	-	R\$	-
7.4.4	CPDS	97.01.140	suporte de perfil metálico galvanizado	kg	40,38	R\$	20,87	R\$842,87				0,00	R\$	-	R\$	-	R\$	-
7.4.5	CPDS	97.01.120	Colocação de placa em suporte de madeira / metal - solo	m²	2,23	R\$	51,21	R\$114,26				0,00	R\$	-	R\$	-	R\$	-
8	LETRERO (EM AMO ARDIAS)								R\$1.172,24									
8.1	MERCADO	Letreiro de letreiro em concreto armado, com 1 metro de altura, no diâmetro "EM AMO ARDIAS"								Unid.	1,00	R\$	46.550,00			1,00	R\$	46.550,00
9	LETRERO (ARDIAS) EM CONCRETO ARMADO NA DIVISA DE MUNICÍPIO								R\$1.172,24									
9.1	LETRERO								R\$1.172,24									
9.1.1	CPDS	06.01.020	Forma de concreto armado para estrutura	m²	8,64	R\$	177,68	R\$1.529,27				0,00	R\$	-	R\$	-	R\$	-
9.1.2	CPDS	11.01.160	Concreto armado 10" x 20cm	m³	0,64	R\$	356,03	R\$227,64				0,00	R\$	-	R\$	-	R\$	-
9.1.3	CPDS	70.01.140	Armadura em barra de aço ca-50	kg	26,12	R\$	11,58	R\$302,64				0,00	R\$	-	R\$	-	R\$	-
9.1.4	CPDS	97.01.140	Desmontagem de forma em madeira para estrutura de concreto armado	m²	8,64	R\$	6,80	R\$58,74				0,00	R\$	-	R\$	-	R\$	-
10	FUNDACÃO								R\$1.172,24									
10.1	CPDS	11.01.160	Concreto armado 10" x 20cm, diâmetro de 30cm até 30 T	m³	12,00	R\$	59,72	R\$716,64				0,00	R\$	-	R\$	-	R\$	-
10.2	BASE (8,33 X 8,33 X 6,40) T								R\$1.172,24									
10.3	Forma de concreto armado para estrutura								R\$1.172,24									
10.3.1	CPDS	06.01.020	Forma de concreto armado para estrutura	m²	5,50	R\$	177,68	R\$977,24	5,50		5,50	R\$	977,24	R\$	-	R\$	977,24	0,00%
10.3.2	CPDS	11.01.160	Concreto armado 10" x 20cm	m³	0,42	R\$	356,03	R\$149,53	0,42		0,42	R\$	149,53	R\$	-	R\$	149,53	0,00%
10.3.3	CPDS	70.01.140	Armadura em barra de aço ca-50	kg	25,34	R\$	11,58	R\$292,97	25,34		25,34	R\$	292,97	R\$	-	R\$	292,97	0,00%
10.3.4	CPDS	97.01.140	Desmontagem de forma em madeira para estrutura de concreto armado	m²	5,50	R\$	6,80	R\$37,40	5,50		5,50	R\$	37,40	R\$	-	R\$	37,40	0,00%
11	PORTAL DA BOCALINA								R\$1.172,24									
11.1	SELO	321.773	Placa de sinalização vial em chip de 2,30m, área de 2,30m², totalmente reflexiva com película LATA - área de 2,30m²	Unid.	1,00	R\$	4.180,00	R\$4.180,00	0,20		0,20	R\$	836,00	R\$	33.184,00	R\$	41.880,00	9,61%
11.2	CPDS	21.01.151	Revestimento em placa de alumínio composita "ACM", espessura de 4mm e acabamento de PVDF (fachada verso do prédio)	m²	38,94	R\$	642,27	R\$25.009,99	38,94		38,94	R\$	25.009,99	R\$	25.009,99	R\$	25.009,99	7,24%
11.3	CPDS	21.01.151	Revestimento em placa de alumínio composita "ACM", espessura de 4mm e acabamento de PVDF (fachada verso do prédio)	m²	0,64	R\$	642,27	R\$411,05	0,64		0,64	R\$	411,05	R\$	411,05	R\$	411,05	0,12%
11.4	CPDS	21.01.151	Revestimento em placa de alumínio composita "ACM", espessura de 4mm e acabamento de PVDF (fachada verso do prédio)	m²	6,92	R\$	875,83	R\$6.059,36	6,92		6,92	R\$	6.059,36	R\$	6.059,36	R\$	6.059,36	1,75%
11.5	CPDS	21.01.151	Revestimento em placa de alumínio composita "ACM", espessura de 4mm e acabamento de PVDF (fachada verso do prédio)	m²	2,36	R\$	642,27	R\$1.515,76	2,36		2,36	R\$	1.515,76	R\$	1.515,76	R\$	1.515,76	0,44%
11.6	CPDS	21.01.151	Revestimento em placa de alumínio composita "ACM", espessura de 4mm e acabamento de PVDF (fachada verso do prédio)	m²	0,64	R\$	113,90	R\$72,90	0,64		0,64	R\$	72,90	R\$	72,90	R\$	72,90	0,02%
11.7	CPDS	167.06	Plataforma de alumínio 1,00m x 1,00m (c. admissão)	m²														
TOTAL DE ITENS									R\$1.172,24									
TOTAL DE ITENS									R\$1.172,24									
TOTAL DE ITENS									R\$1.172,24									
TOTAL DE ITENS									R\$1.172,24									

RESUMO FINAL DA MEDIÇÃO	21,03
% EXECUTADO - (PERÍODO ANTERIOR)	44,42
% EXECUTADO - (NO PERÍODO)	85,51
% EXECUTADO - (ACUMULADO)	85,51
RESUMO FINAL DA MEDIÇÃO	85.775,51
PERÍODO ANTERIOR	85.775,51
VALOR FINAL DA MEDIÇÃO - ANTERIOR - (+/- BDI)	153.427,51
NO PERÍODO	147.24,13
BDI - CESTA MEDIÇÃO	168.181,65
VALOR FINAL DA MEDIÇÃO - BOLETIM - (+/- BDI)	253.927,16
SALDO ACUMULADO	

SHOP SIGNS - OBRAS E SERVIÇOS LTDA
CNPJ: 02.120.241/0001-70
Rua João Rodrigues Modesto, 225
Vila Silva/S.P. CEP: 03.728-005
Tel/Fax: 11. 2595-4373

Paulo Henrique de Souza Coutinho

RG.: 23.345.528
Cafelândia Municipal

Paula Schneider de Souza
Engenheira Civil
CREA: 068208944/SP

SHOP SIGNS - OBRAS E SERVIÇOS LTDA

Fagner A. A. Bernardo
Engenheiro Civil
CREA: 068208944/SP

Responsável Técnico: 068208944/SP

SÃO PAULO, 24 DE MAIO DE 2022

A

PREFEITURA MUNICIPAL DE AREIAS – SP

TOMADA DE PREÇO: 001/2021 - CONVÊNIO: 361/2019 – DADETUR - P. LICIT.: 054/2021

OBRA: IMPLANTAÇÃO DE SINALIZAÇÃO TURÍSTICA.

OBJETIVO: CONTRATAÇÃO DE EMPRESA ESPECIALIZADA PARA A IMPLANTAÇÃO DE SINALIZAÇÃO DE APOIO AO TURISTA.

RELATÓRIO FOTOGRÁFICO - 2ª MEDIÇÃO

ITEM: 4

QUANT.: 7 MAPA TURÍSTICO

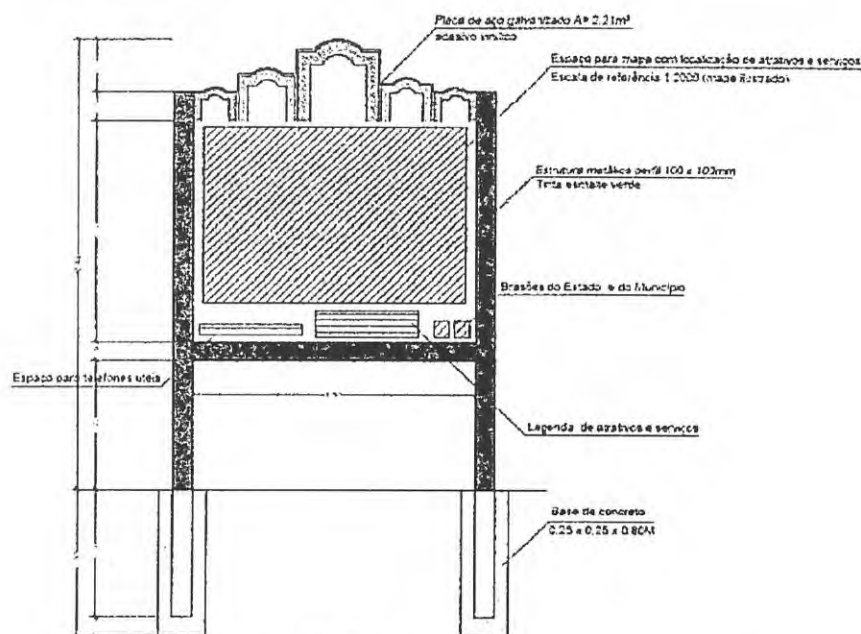

MODELO MAPA TURÍSTICO
Esc. 1:15

DESIGN MAPA TURÍSTICO (STP - MT de 01 a 07)

ESC. indicada

Shop Signs Obras e Serviços LTDA
Rua Jaime Rodrigues Modesto, 225
Vila Silvia/S.P. CEP: 03728-005
Tel/Fax: 11. 2695-8373

Paulo Salvador de Souza
Engenheiro Civil
CRAJ 006220834-1/RP

TOTEM 1

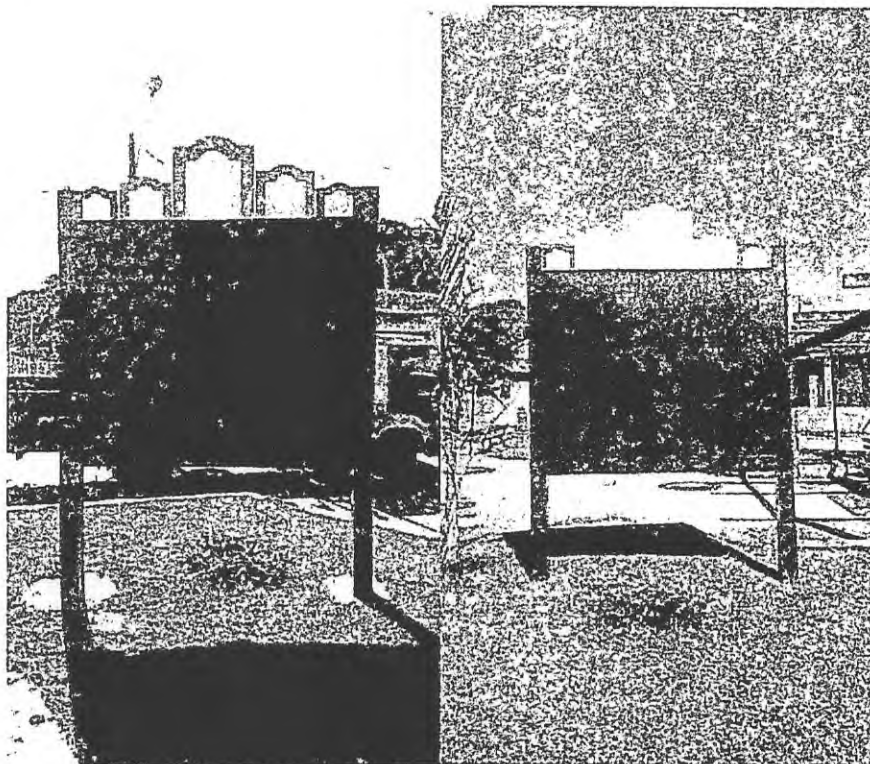

TOTEM 2

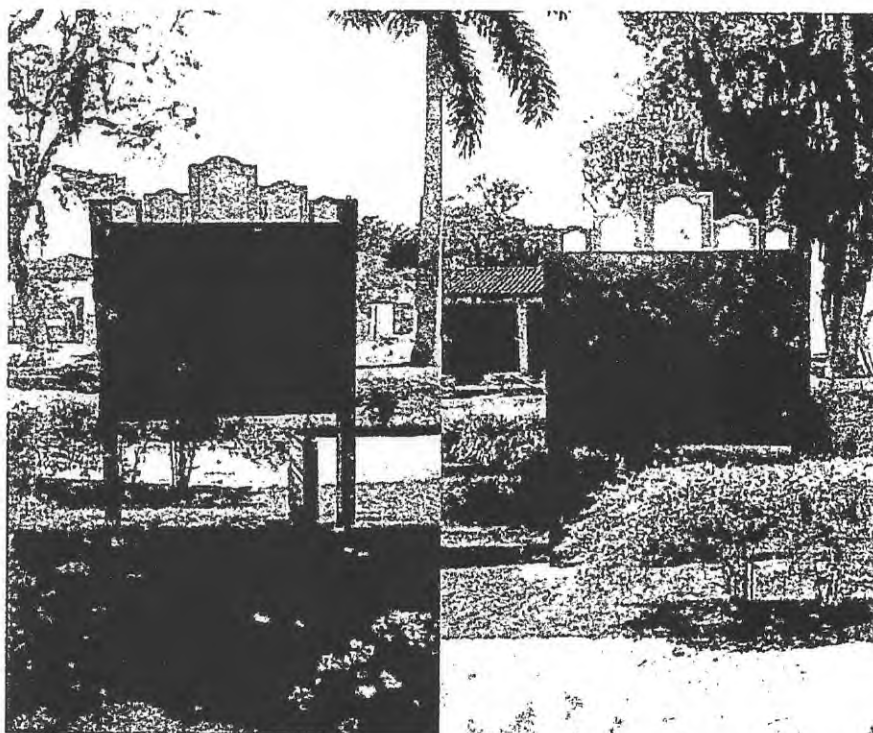

Shop Signs Obras e Serviços LTDA
Rua Jaime Rodrigues Modesto, 225
Vila Silvia/S.P. CEP: 03728-005
Tel/Fax: 11. 2695-8373

Paula Salvador de Sena
Engenheira Civil
CREA: 6002205844/SP

TOTEM 3

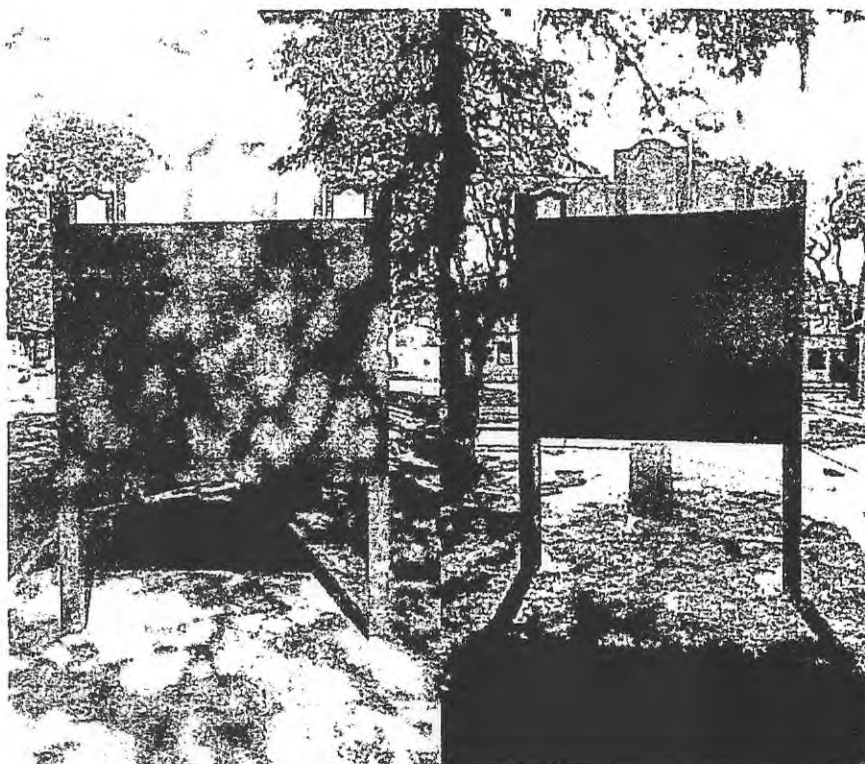

TOTEM 4

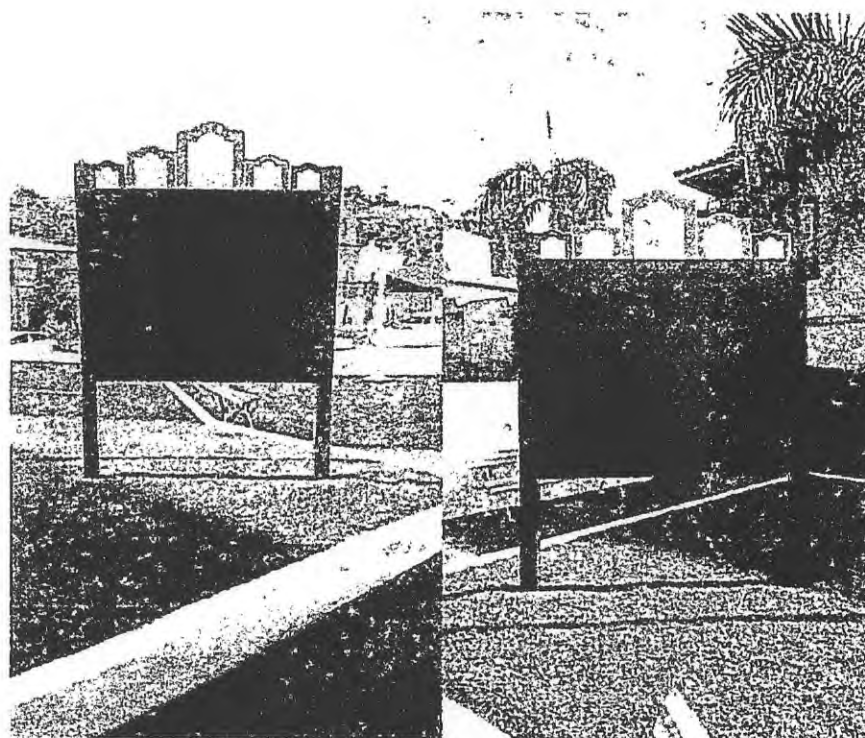

Shop Signs Obras e Serviços LTDA
Rua Jaime Rodrigues Modesto, 225
Vila Silvia/S.P. CEP: 03728-005
Tel/Fax: 11. 2695-8373

Paula Salvador de Souza
Engenheira Civil
C.R.R.A. 606220844/SP



TOTEM 5

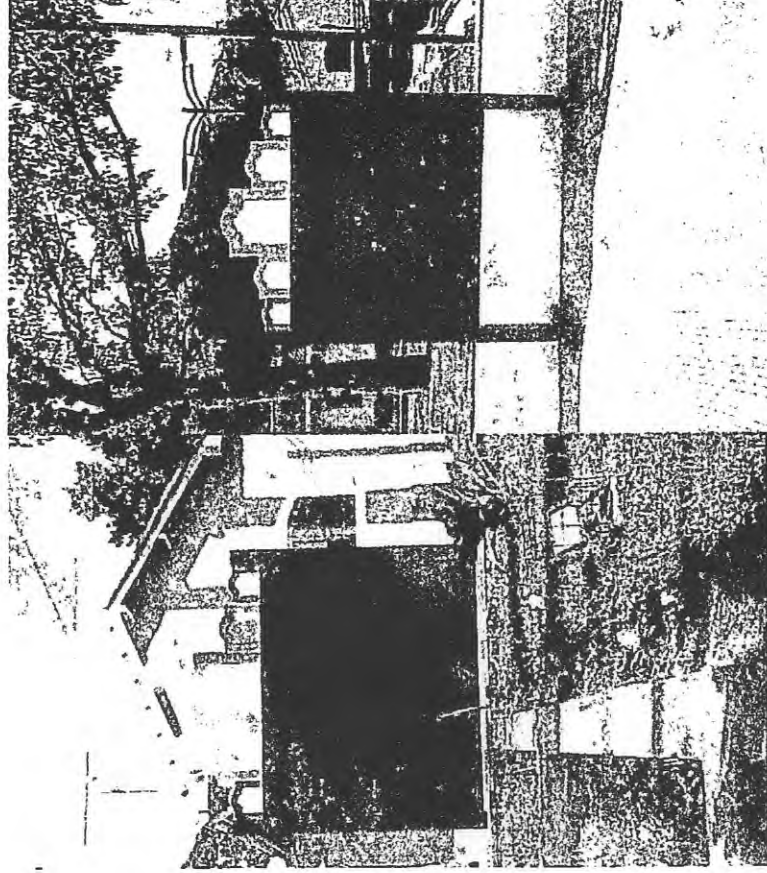

TOTEM 6

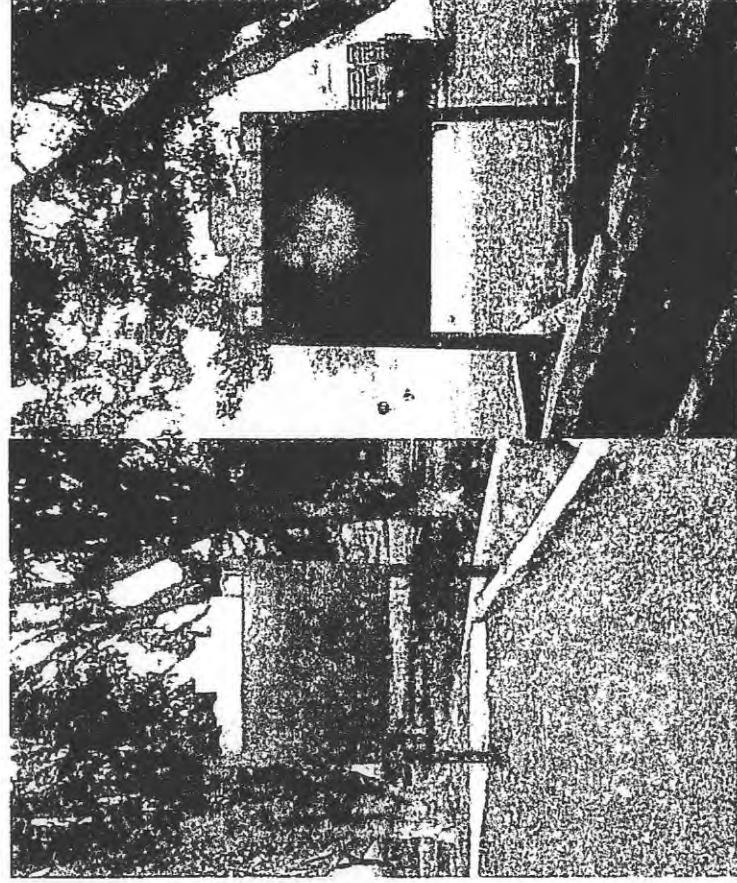

Shop Signs Obras e Serviços LTDA
Rua Jaime Rodrigues Modesto, 225
Vila Silva/S.P. CEP: 03728-005
Tel/Fax: 11. 2695-8373

Paula Salvador do Socio
Engenharia Civil -
CNPJ nº 09.020.984/01P

TOTEM 7

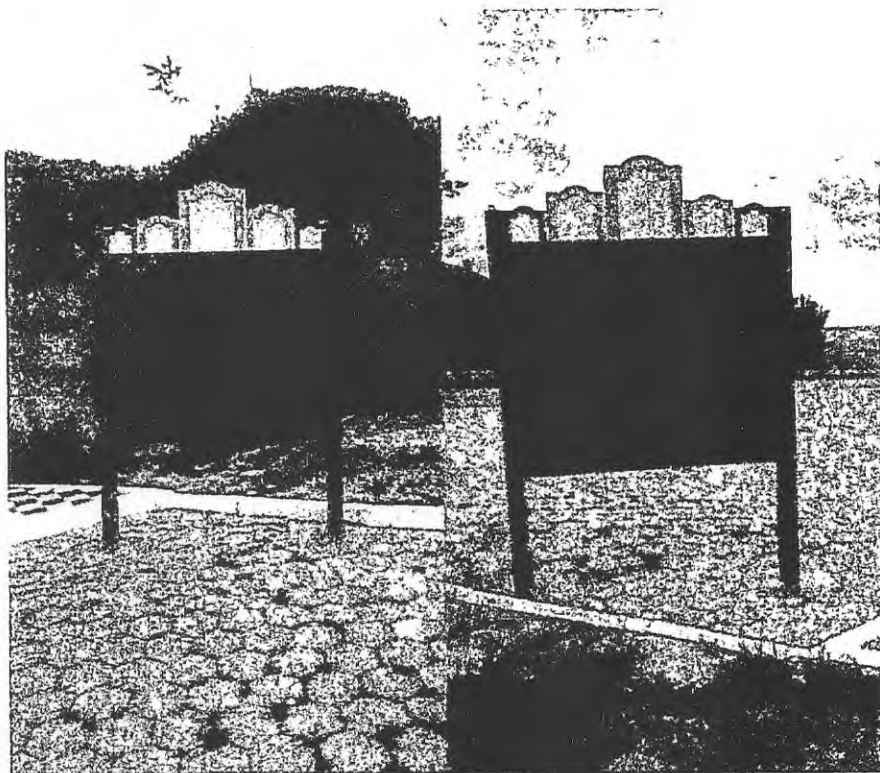

Shop Signs Obras e Serviços LTDA
Rua Jaime Rodrigues Modesto, 225
Vila Silvia/S.P. CEP: 03728-005
Tel/Fax: 11. 2695-8373

Paulo Salvador de Souza
Engenheiro Civil
CREA: 60620834/SP

ITEM: 6

QUANT.: 1 TOTEM – (SEJA BEM VINDO) E 1 TOTEM - (VOLTE SEMPRE)

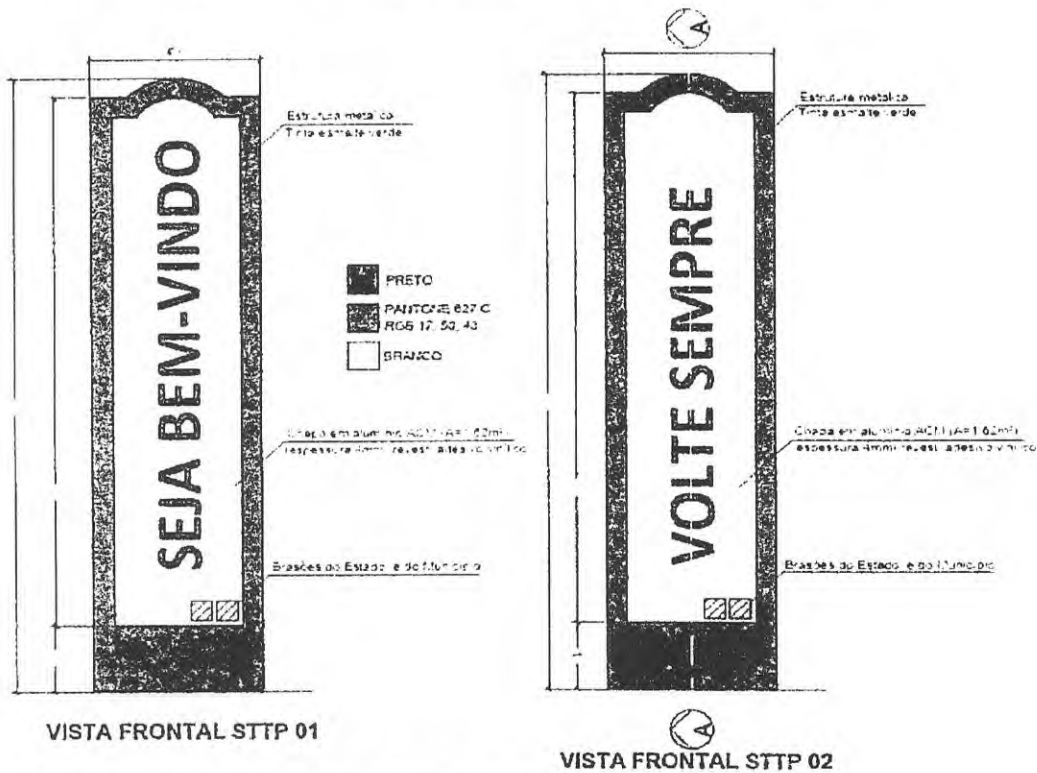

DESIGN TOTEM (STTP 01 e 02)

Shop Signs Obras e Serviços LTDA
Rua Jaime Rodrigues Modesto, 225
Vila Silva/S.P. CEP: 03728-005
Tel/Fax: 11. 2695-8373

Paula Salvador de Souza
Engenheira Civil
CRR-15002200644/SP



INSTALAÇÃO DOS 2 TONTES DE ENTRADA E SAÍDA DA CIDADE

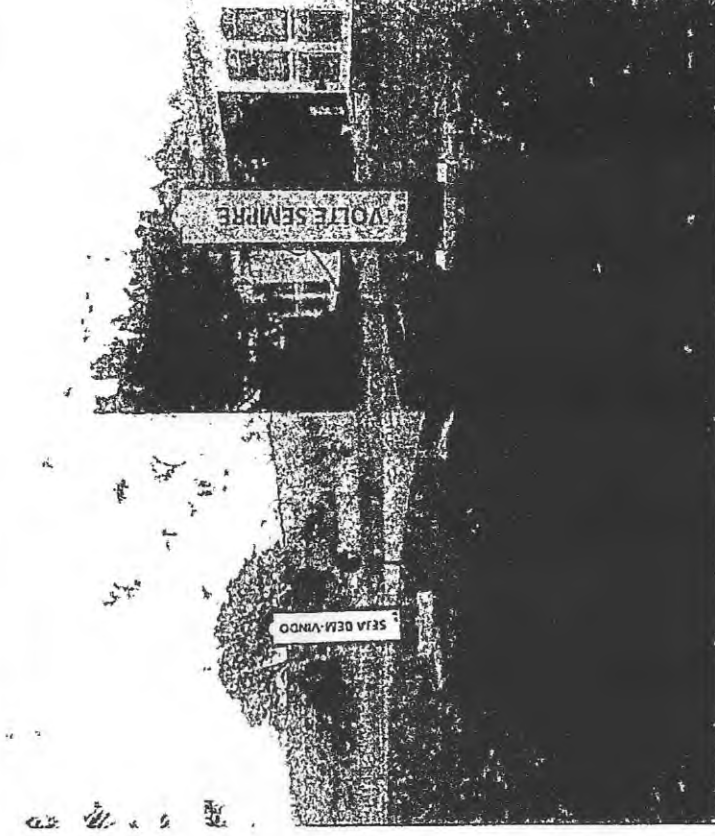
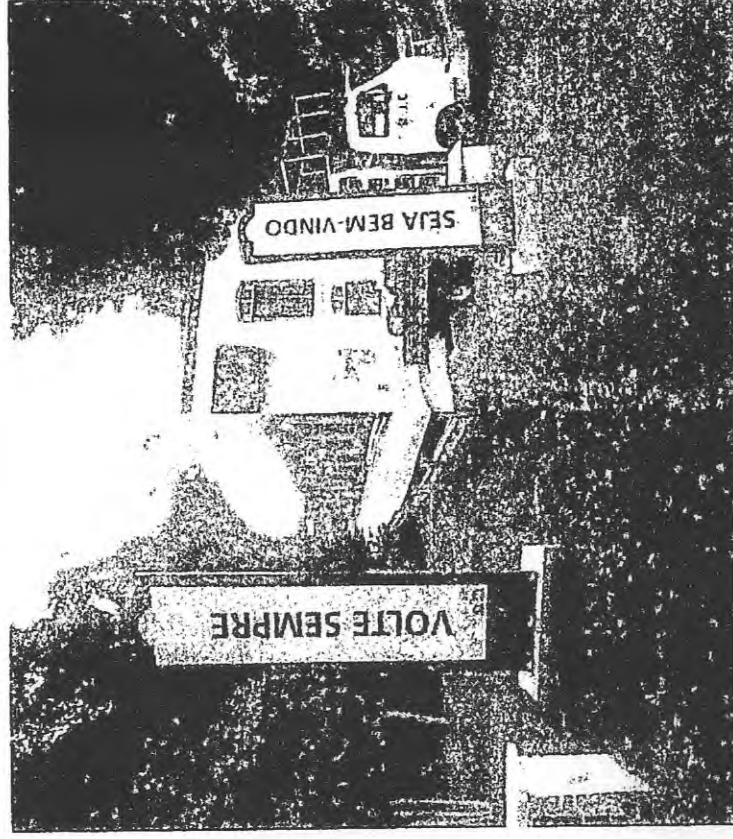

Shop Signs Obras e Serviços LTDA
Rua Jaime Rodrigues Modesto, 225
Vila Silvia/S.P. CEP: 03728-005
Tel/Fax: 11. 2695-8373

Paulo Subador de Sana
Engenheiro Civil
C.R.E.A. 000208641RP



ITEM: 8 E 9

QUANT.: 1 LETREIRO

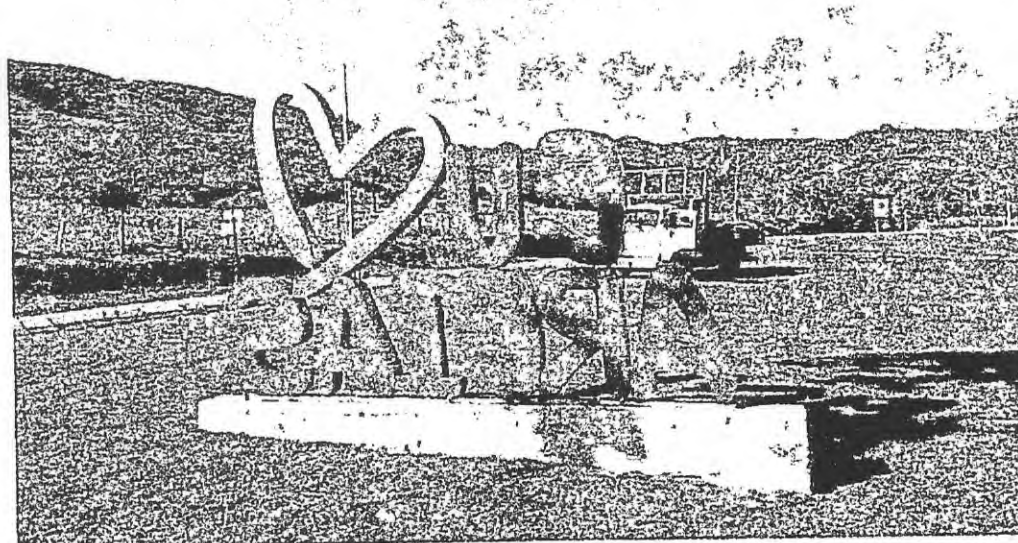
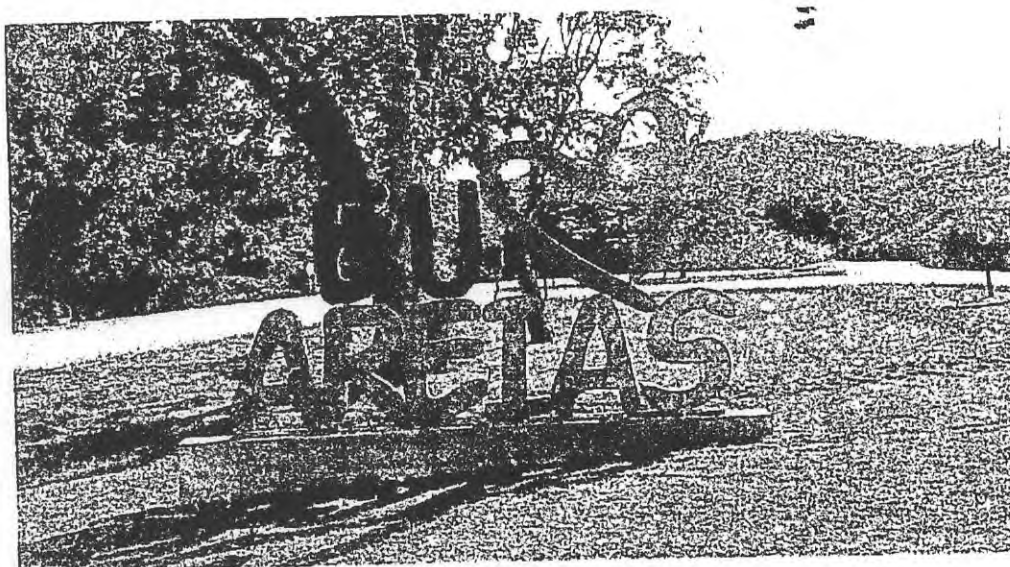
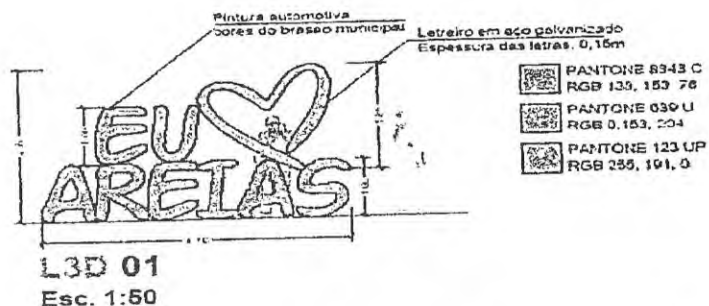

Shop Signs Obras e Serviços LTDA
Rua Jaime Rodrigues Modesto, 225
Vila Silvia/S.P. CEP: 03728-005
Tel/Fax: 11. 2695-8373

Paulo Salvador de Sena
Engenheiro Civil
CREA: 008220584/SP



ITEM: 10

QUANT.: 1 PORTAL

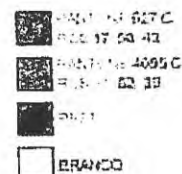
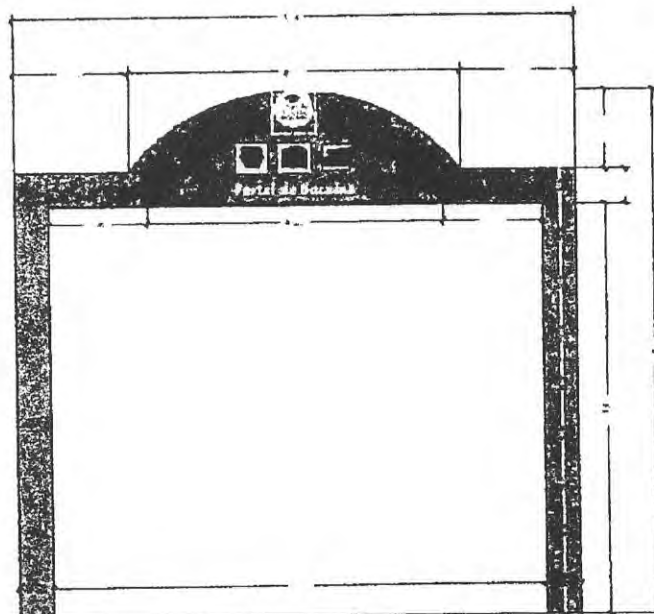

MODELO PORTAL TURÍSTICO

Esc. 1:50



DESIGN PORTAL TURÍSTICO (STT - PT 01)

ESC. indicada

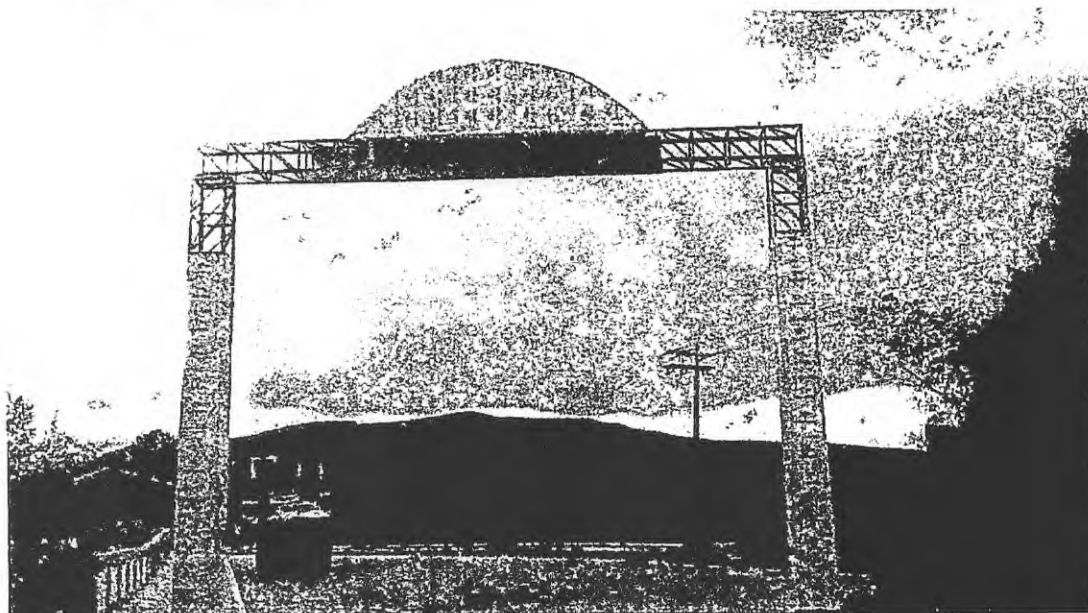

Shop Signs Obras e Serviços LTDA
Rua Jaime Rodrigues Modesto, 225
Vila Silvia/S.P. CEP: 03728-005
Tel/Fax: 11. 2695-8373

Paulo Salvador de Senna
Engenheiro Civil
C.R.R.A. 15063203844/SP

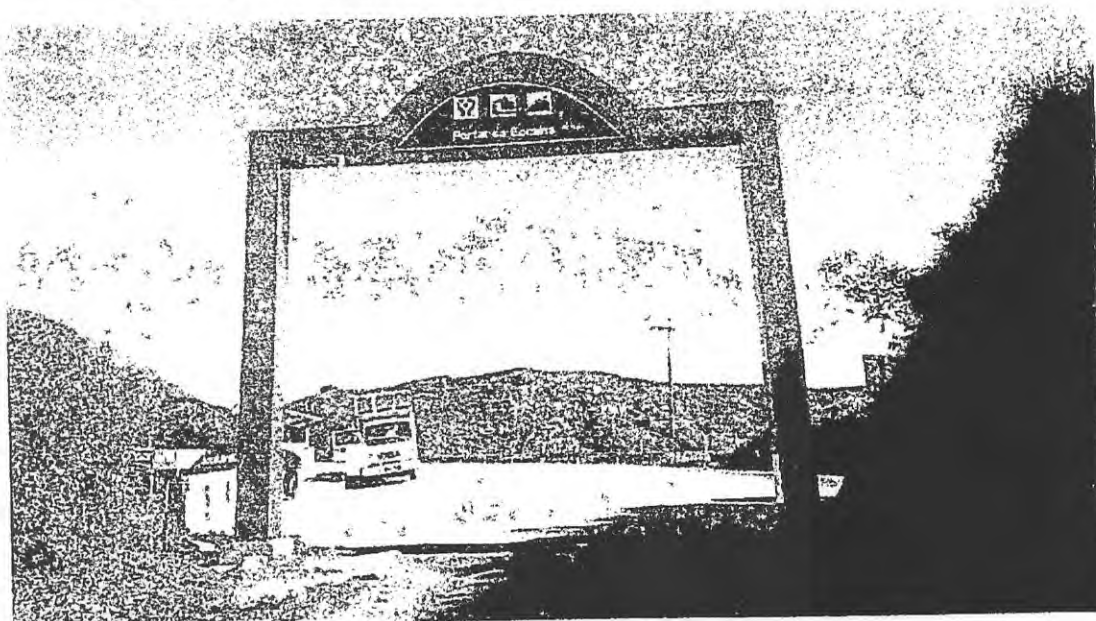
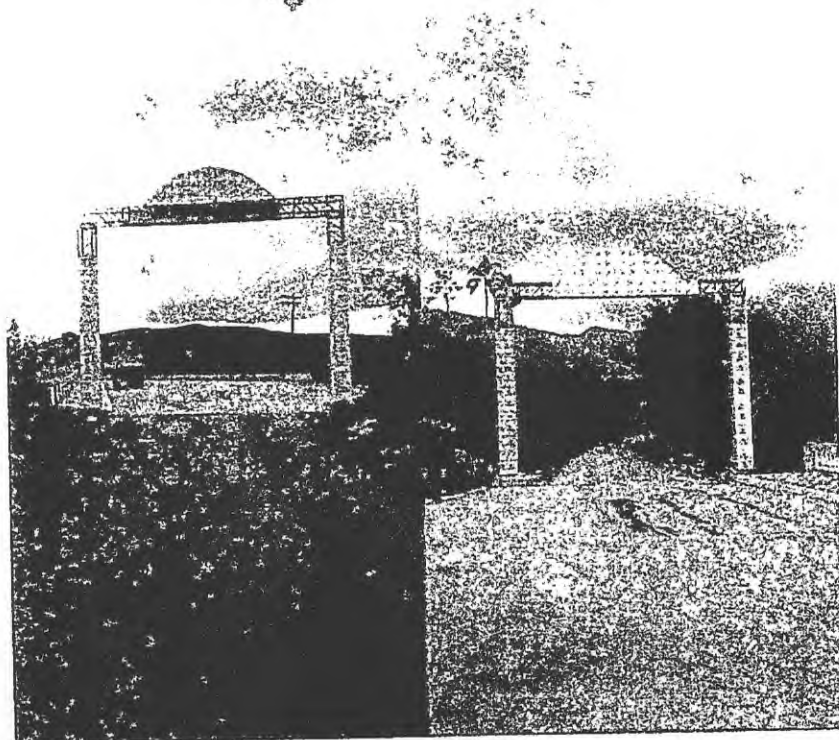

Shop Signs Obras e Serviços LTDA
Rua Jaime Rodrigues Modesto, 225
Vila Silvia/S.P. CEP: 03728-005
Tel/Fax: 11. 2695-8373

Paulo Salvador de Sena
Engenheiro Civil
C.R.E.A. 600220544/SP

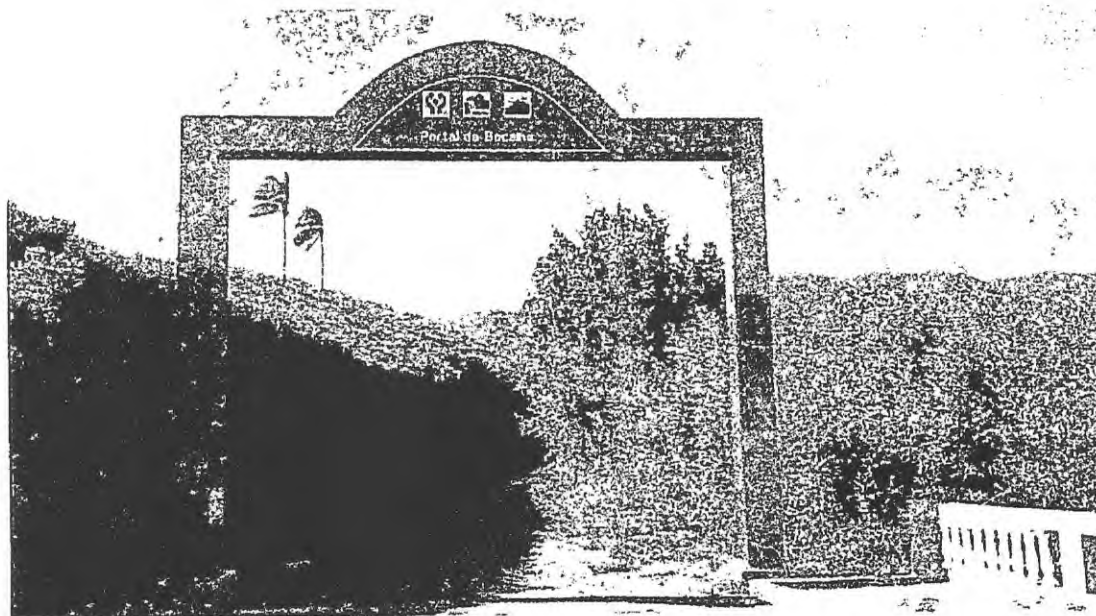

FIM

Shop Signs Obras e Serviços LTDA
Rua Jaime Rodrigues Modesto, 225
Vila Silvia/S.P. CEP: 03728-005
Tel/Fax: 11. 2695-8373

Paulo Salvador de Souza
Engenheiro Civil
CREA: 600220584/SP



PREFEITURA DO MUNICÍPIO DE SÃO PAULO
SECRETARIA MUNICIPAL DA FAZENDA
NOTA FISCAL ELETRÔNICA DE SERVIÇOS - NFS-e

20220525002120261000170

Número da Nota

00002446

Data e Hora de Emissão

25/05/2022 11:37:46

Código de Verificação

ETEJ-J2KW

PRESTADOR DE SERVIÇOS

CPF/CNPJ: 02.120.261/0001-70

Inscrição Municipal: 2.624.168-4

Nome/Razão Social: SHOP SIGNS OBRAS E SERVICOS LTDA

Endereço: R JAIME RODRIGUES MODESTO 225 - VILA SILVIA - CEP: 03728-005

Município: São Paulo

UF: SP

TOMADOR DE SERVIÇOS

Nome/Razão Social: MUNICIPIO DE AREIAS

Inscrição Municipal: ---

CPF/CNPJ: 45.195.963/0001-26

Endereço: PC PCA 09 JULHO 202 - CENTRO - CEP: 12820-000

Município: Areias

UF: SP

E-mail: pmarelas@uol.com.br

INTERMEDIÁRIO DE SERVIÇOS

CPF/CNPJ: ---

Nome/Razão Social: ---

DISCRIMINAÇÃO DOS SERVIÇOS

REFERENTE A CONTRATAÇÃO DE EMPRESA ESPECIALIZADA PARA A IMPLANTAÇÃO DE SINALIZAÇÃO DE APOIO AO TURISTA NO MUNICÍPIO DE AREIAS- SP.

TOMADA DE PREÇOS Nº001/2021

PROCESSO LICITATÓRIO Nº054/2021

CONVÊNIO ST/DADETUR Nº361/2019

PROCESSO DADETUR Nº2258570/2019

2ª MEDIÇÃO - ABRIL/MAIO 2022

BASE DE CÁLCULO DE INSS DE 50% DO VALOR TOTAL DA NOTA.

PAGAMENTO VIA BANCO DO BRASIL

AG.: 3576-9 ✓

C/C.: 40071-8 ✓

250

VALOR TOTAL DO SERVIÇO = R\$ 168.151,65

INSS (R\$)	IRRF (R\$)	CSLL (R\$)	COFINS (R\$)	PIS/PASEP (R\$)
9.248,34	-	-	-	-
Código do Serviço				
01023 - Execução de obras de constr. civil, elétrica ou semelhantes, e respec. serv. aux. ou complement.				
Valor Total das Deduções (R\$)	Base de Cálculo (R\$)	Alíquota (%)	Valor do ISS (R\$)	Crédito (R\$)
0,00	168.151,65	5,00%	8.407,58	0,00
Município da Prestação do Serviço		Número Inscrição da Obra		Valor Aproximado dos Tributos / Fonte
Areias - SP		-		-

OUTRAS INFORMAÇÕES

(1) Esta NFS-e foi emitida com respaldo na Lei nº 14.097/2005; (2) O ISS desta NFS-e é devido FORA do Município de São Paulo; (3) Esta NFS-e não gera crédito; (4) O ISS desta NFS-e será RETIDO pelo Tomador de Serviço;

Recebi o material
e / ou serviço
constante nesta N.F.

Areias, 25 MAR 2012

Assinatura



PLANILHA DE CUSTOS E MEDIÇÃO

148

OSPA	
V CUSTO	
V SEM BOR	Virginia (cont)

ELIMINATED

THE
FACULTY
OF
THE
LIBRARY
OF
THE
UNIVERSITY
OF
TORONTO

TOTAL

14B		VAL. EM R\$	
COISA			
V. CUSTO		125.599,07	
V. SEM ICM		125.878,82	
VEND. DIRETO		345.402,95	
		215.598,07	
SUBTOTAL		42.177,85	
14B01		6,00	
TOTAL (14B)		386.536,82	

14C		VAL. EM R\$	
BOLETIM DE MEDICAO 03			
V. CUSTO		51.492,84	
V. SEM ICM		47.746,03	
VEND. DIRETO			
SUBTOTAL		10.384,00	
14C01		0,00	
TOTAL MEDICAO		103.872,00	

Pueblo Solitario de San
 Encarnación, Oaxaca
 CRIAR 200520954-1/1

The Authors

SÃO PAULO, 26 DE NOVEMBRO DE 2022

À

PREFEITURA MUNICIPAL DE AREIAS – SP

TOMADA DE PREÇO: 001/2021 - CONVÊNIO: 361/2019 – DADETUR - P. LICIT.: 054/2021

OBRA: IMPLANTAÇÃO DE SINALIZAÇÃO TURÍSTICA.

OBJETIVO: CONTRATAÇÃO DE EMPRESA ESPECIALIZADA PARA A IMPLANTAÇÃO DE SINALIZAÇÃO DE APOIO AO TURISTA.

RELATÓRIO FOTOGRÁFICO - 3ª MEDIÇÃO

- INSTALAÇÃO DE MINI - PLACAS E AQUISIÇÃO DE 1 POSTE DE ALUMÍNIO FUNDIDO + INSTALAÇÃO DE CJ. DE PLACAS NELA.

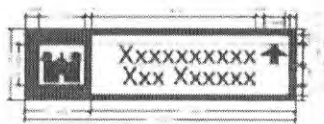

MODELO MINI-PLACA
Esc. 1:5

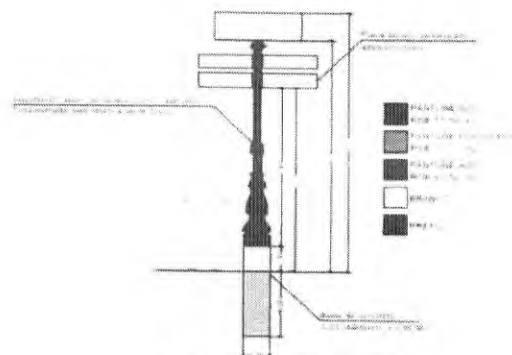
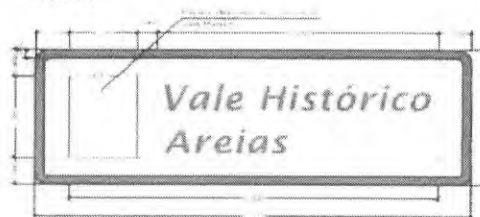

MODELO POSTE SINALIZAÇÃO
Esc. 1:25

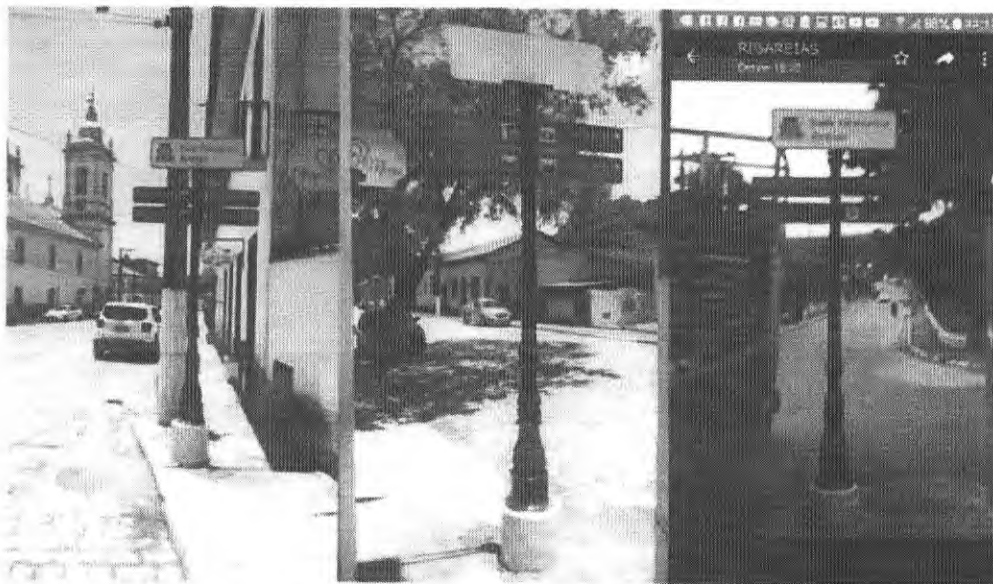

Shop Signs Obras e Serviços LTDA
Rua Jaime Rodrigues Modesto, 225
Vila Silvia/S.P. CEP: 03728-005
Tel/Fax: 11. 2695-8373

Paulo Salvador de Sena
Engenheiro Civil -
CREA: 500220884/SP

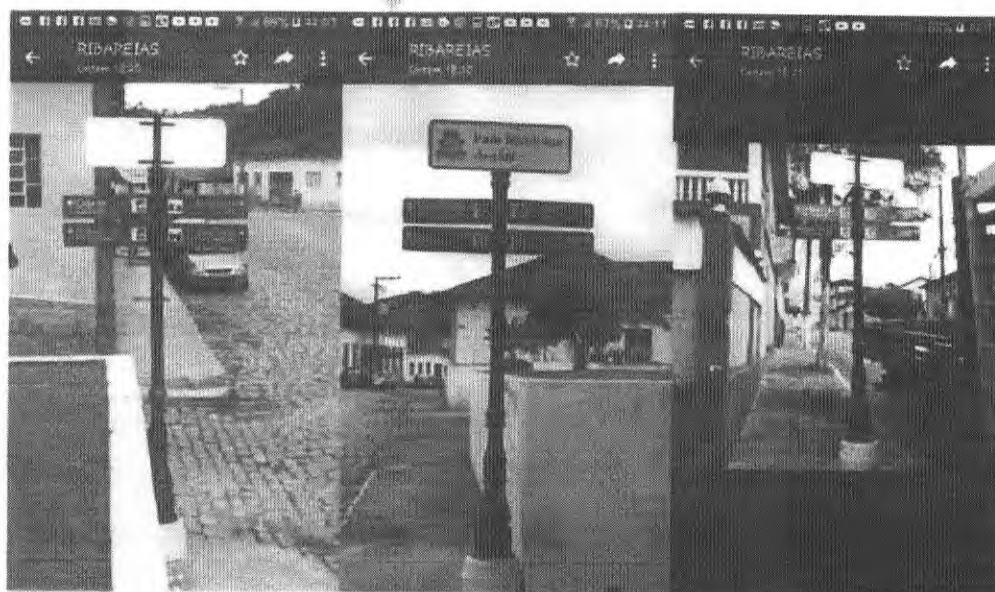

Shop Signs Obras e Serviços LTDA
Rua Jaime Rodrigues Modesto, 225
Vila Silvia/S.P. CEP: 03728-005
Tel/Fax: 11. 2695-8373

Paulo Salvador de Sena
Engenheiro Civil
CREA: 60632/0664/SP

- INSTALAÇÃO DE COLUNAS E PLACAS ANÃ
CONJUNTO COMPLETO – FUNDAÇÃO + COLUNA + PLACAS

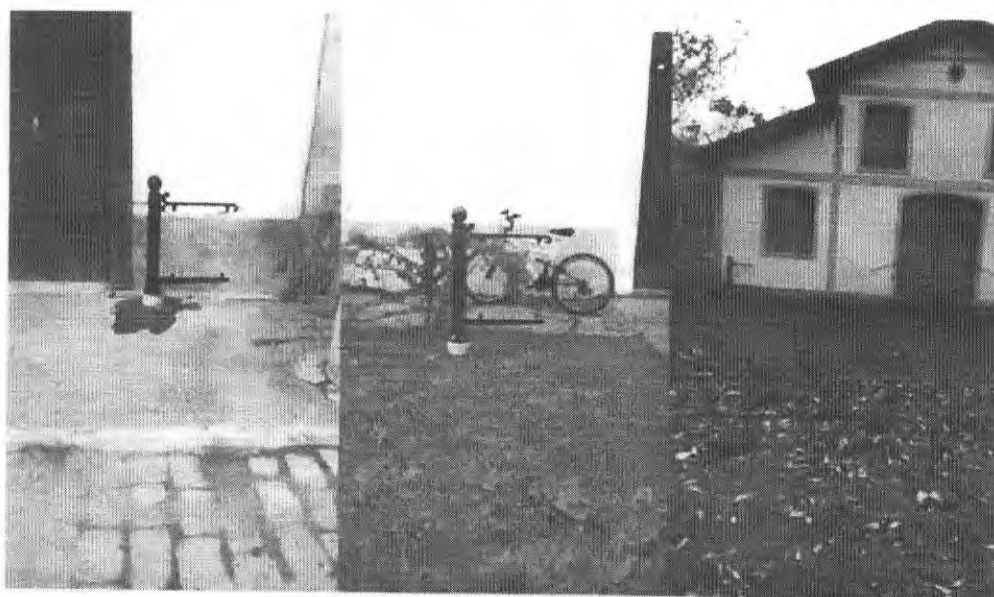
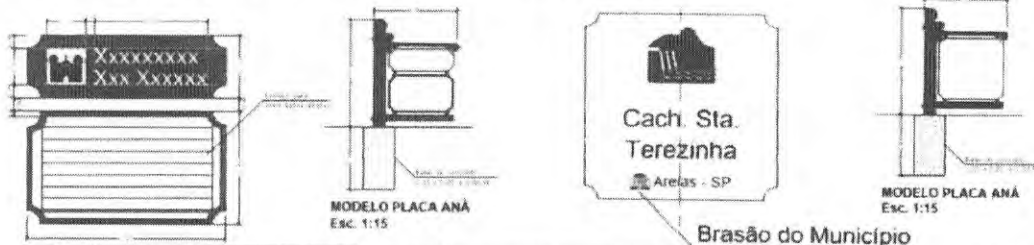

Shop Signs Obras e Serviços LTDA
Rua Jaime Rodrigues Modesto, 225
Vila Silvia/S.P. CEP: 03728-005
Tel/Fax: 11. 2695-8373

Paulo Salvador de Sena
Engenheiro Civil
C.R.R.A. 60620844/SP

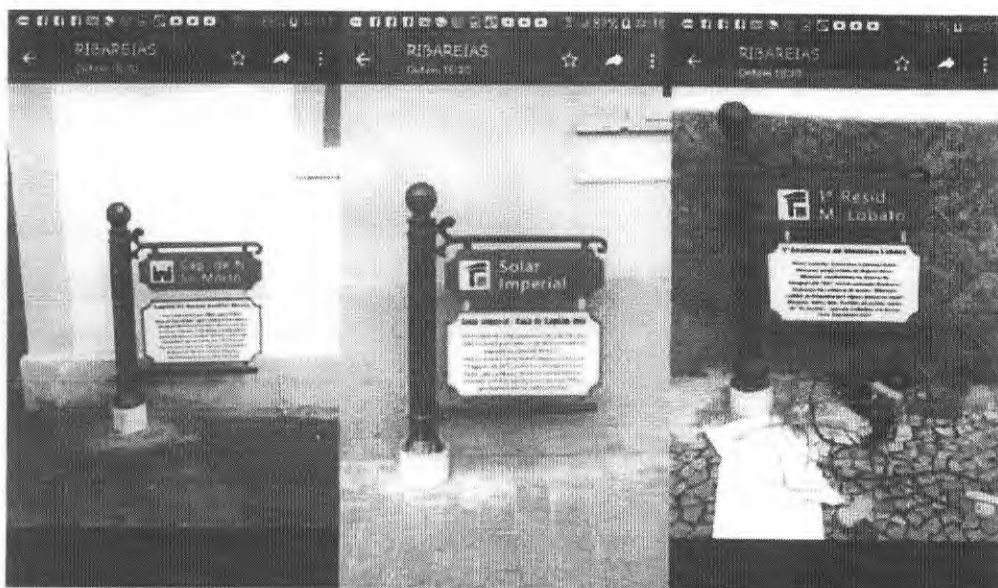

Shop Signs Obras e Serviços LTDA
Rua Jaime Rodrigues Modesto, 225
Vila Silvia/S.P. CEP: 03728-005
Tel/Fax: 11. 2695-8373

Paulo Salvador de Sena
Engenheiro Civil -
C.R.R.A. 606220664/SP

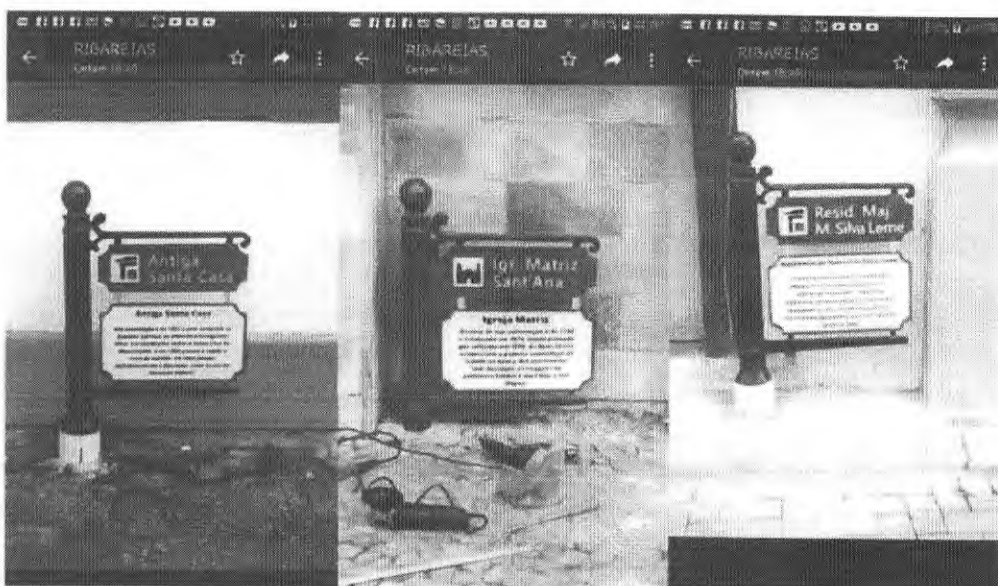
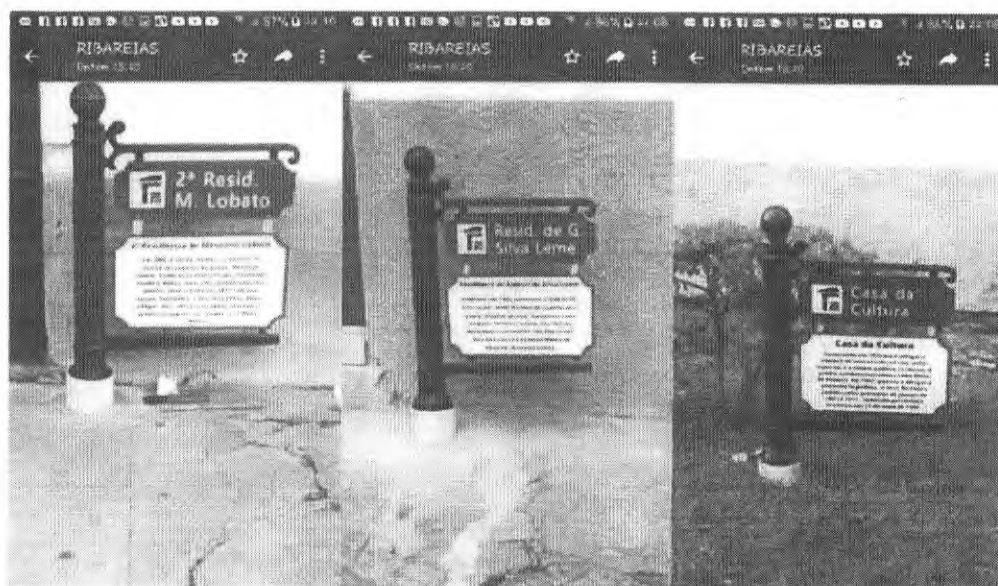

Shop Signs Obras e Serviços LTDA
Rua Jaime Rodrigues Modesto, 225
Vila Silvia/S.P. CEP: 03728-005
Tel/Fax: 11. 2695-8373

Paulo Salvador de Sena
Engenheiro Civil
C.R.B.A. 506320884/SP



- TOTEM DIGITAL



STP - TD 01
Sem esc.

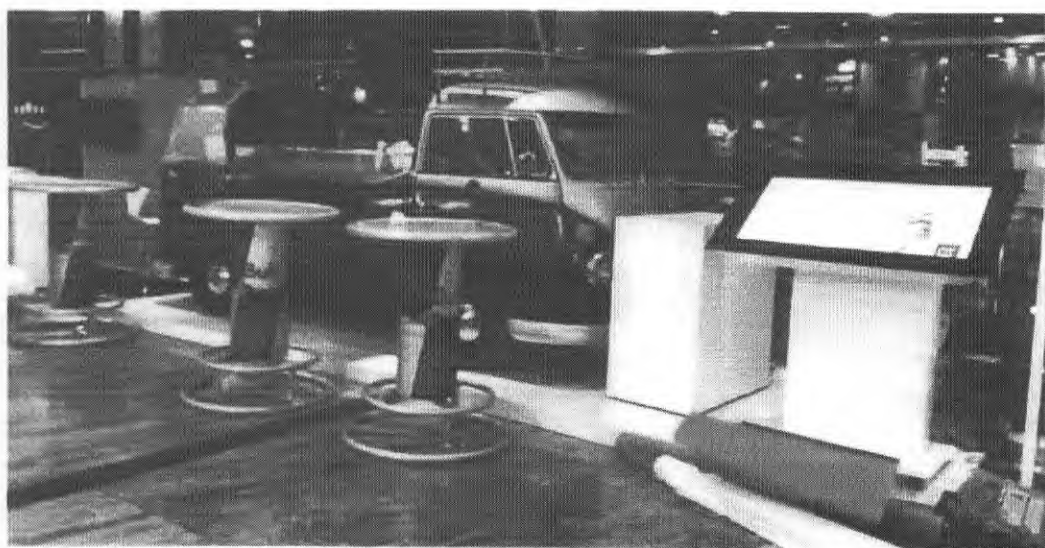

Shop Signs Obras e Serviços LTDA
Rua Jaime Rodrigues Modesto, 225
Vila Silvia/S.P. CEP: 03728-005
Tel/Fax: 11. 2695-8373

Paulo Salcedo de Senna
Engenheiro Civil
C.R.R.A. 506220844/SP

- PLACAS AÉREAS + COLUNA COM BRAÇO P-57

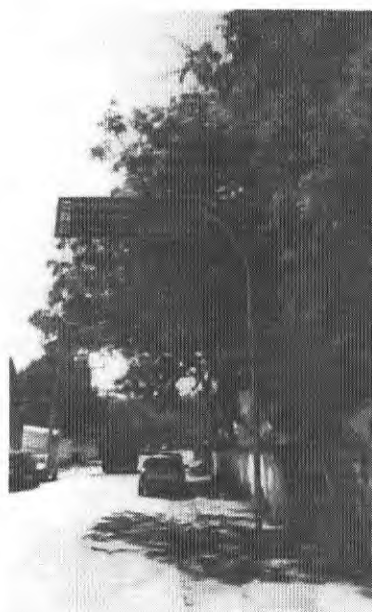
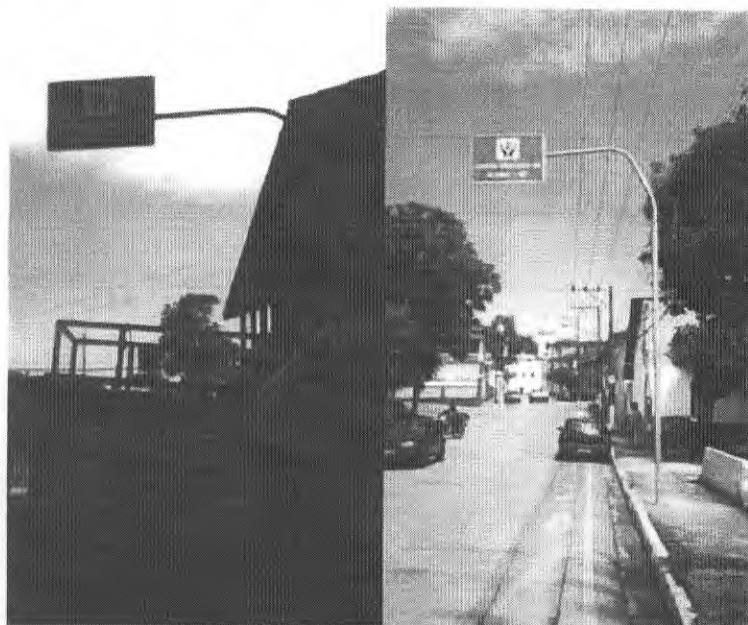
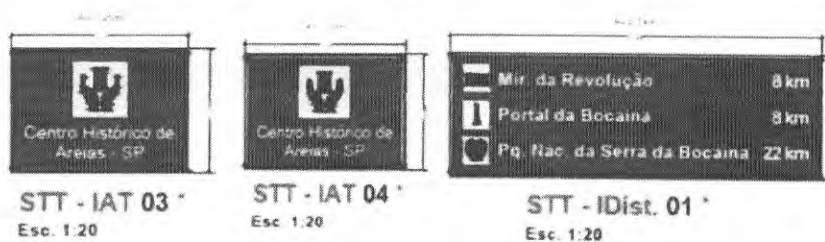

Shop Signs Obras e Serviços LTDA
Rua Jaime Rodrigues Modesto, 225
Vila Silvia/S.P. CEP: 03728-005
Tel/Fax: 11. 2695-8373

Paulo Salvador de Sena
Engenheiro Civil
CREA: 50832/08544/SP

- PLACAS - INSTALADAS EM COLUNAS DUPLAS E SIMPLES

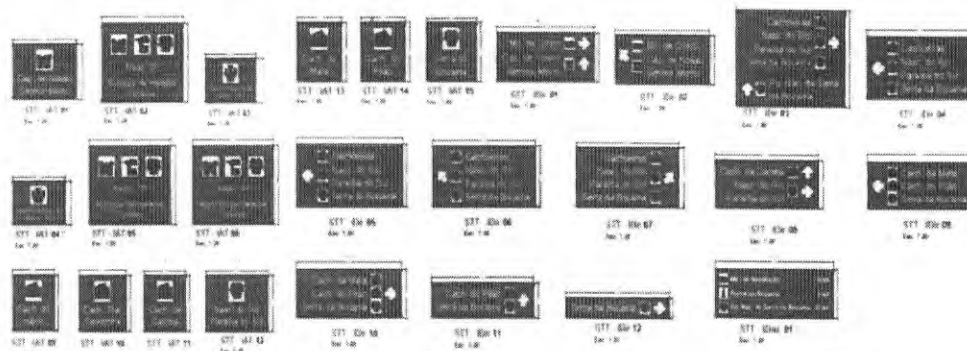

Shop Signs Obras e Serviços LTDA
Rua Jaime Rodrigues Modesto, 225
Vila Silvia/S.P. CEP: 03728-005
Tel/Fax: 11. 2695-8373

Paulo Salvador de Sena
Engenheiro Civil
C.R.C.A. 50632/08644/SP



Shop Signs Obras e Serviços LTDA
Rua Jaime Rodrigues Modesto, 225
Vila Silvia/S.P. CEP: 03728-005
Tel/Fax: 11. 2695-8373

Paulo Salvador de Sena
Engenheiro Civil
CREA 150632088/SP





Shop Signs Obras e Serviços LTDA
Rua Jaime Rodrigues Modesto, 225
Vila Silvia/S.P. CEP: 03728-005
Tel/Fax: 11. 2695-8373

Paulo Salvador de Sena
Engenheiro Civil
CRAJ 60632/0884-4/SP



Shop Signs Obras e Serviços LTDA
Rua Jaime Rodrigues Modesto, 225
Vila Silvia/S.P. CEP: 03728-005
Tel/Fax: 11. 2695-8373

Paulo Salvador de Sena
Engenheiro Civil
CRRA: 0062205844/SP

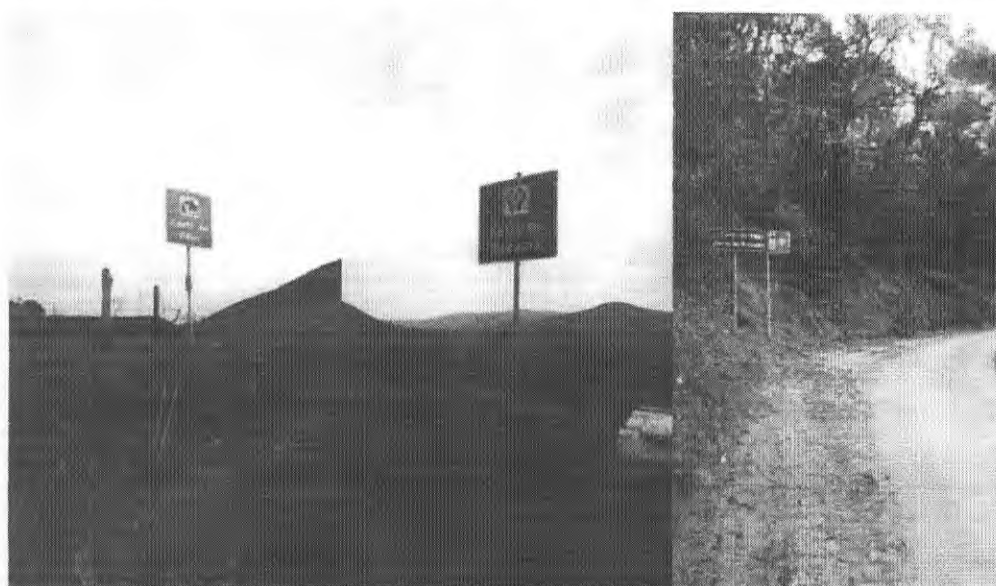

Shop Signs Obras e Serviços LTDA
Rua Jaime Rodrigues Modesto, 225
Vila Silvia/S.P. CEP: 03728-005
Tel/Fax: 11. 2695-8373

Paulo Salvador de Sena
Engenheiro Civil
C.R.B.A. 50632/06844/SP

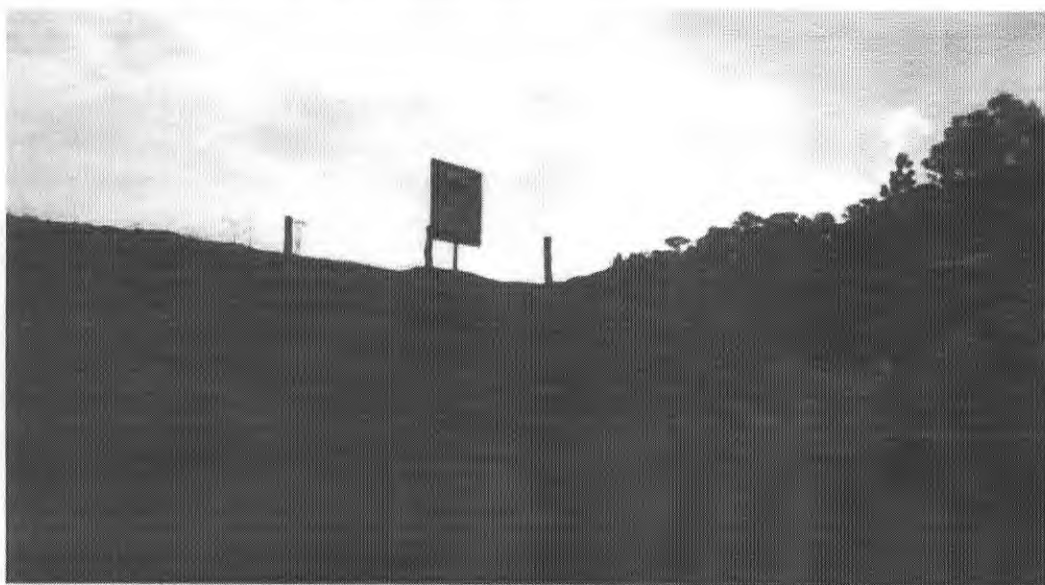

Shop Signs Obras e Serviços LTDA
Rua Jaime Rodrigues Modesto, 225
Vila Silvia/S.P. CEP: 03728-005
Tel/Fax: 11. 2695-8373

Paulo Salvador de Sena
Engenheiro Civil
C.R.B.A. 5062208844/SP





- CONJUNTO - (1 COLUNA E 2 PLACAS – TIPO SANDUICHE – FRENTE E FUNDO DA COLUNA)

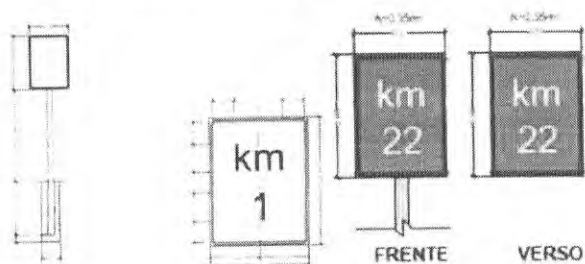

Shop Signs Obras e Serviços LTDA
Rua Jaime Rodrigues Modesto, 225
Vila Silvia/S.P. CEP: 03728-005
Tel/Fax: 11. 2695-8373

Paslo Salvador de Sena
Engenheiro Civil
CRBA 15062205344/SP

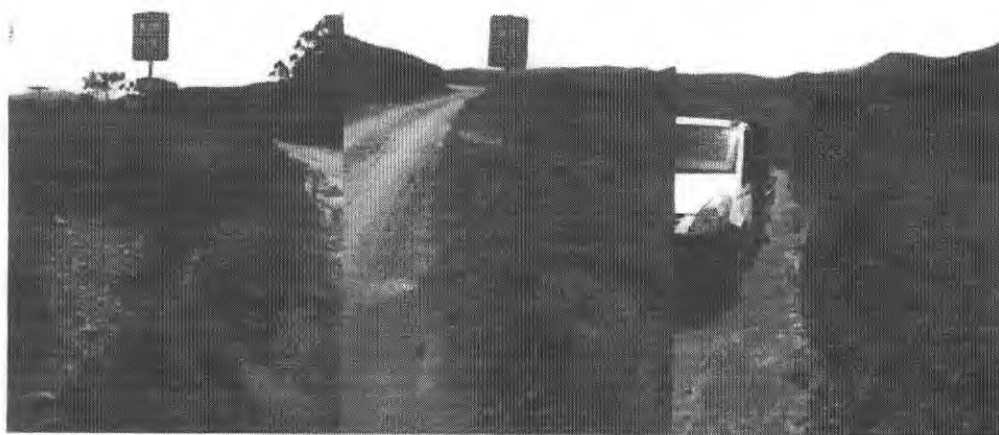

Shop Signs Obras e Serviços LTDA
Rua Jaime Rodrigues Modesto, 225
Vila Silvia/S.P. CEP: 03728-005
Tel/Fax: 11. 2695-8373

Paulo Salvador de Souza
Engenheiro Civil
C.R.C. 10.000.000.000

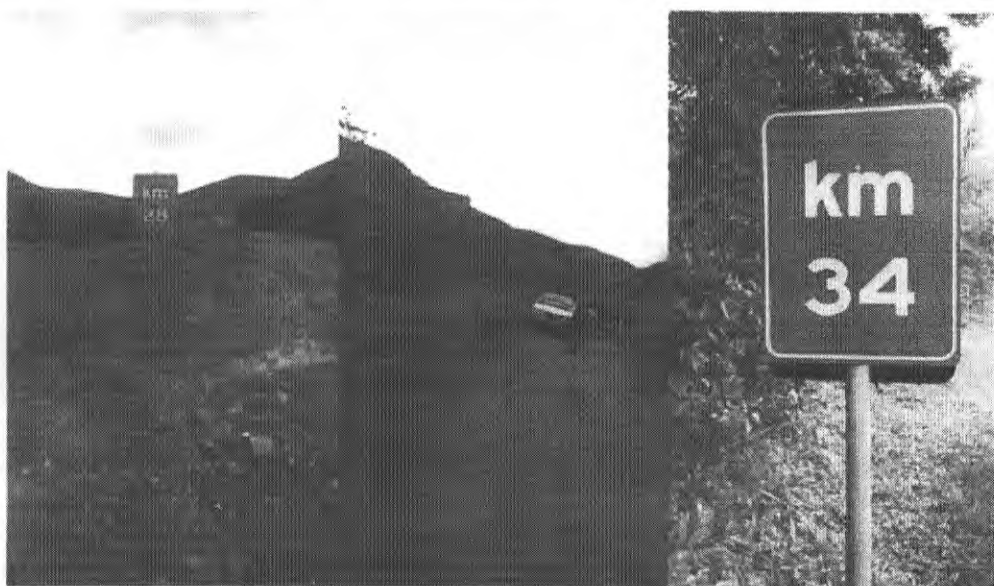

Shop Signs Obras e Serviços LTDA
Rua Jaime Rodrigues Modesto, 225
Vila Silvia/S.P. CEP: 03728-005
Tel/Fax: 11. 2695-8373

Paulo Salvador de Sena
Engenheiro Civil
CREA 506320884/SP



Shop Signs Obras e Serviços LTDA
Rua Jaime Rodrigues Modesto, 225
Vila Silvia/S.P. CEP: 03728-005
Tel/Fax: 11. 2695-8373

Paulo Salvador de Sena
Engenheiro Civil -
C.R.C.A. 500220884/SP



Shop Signs Obras e Serviços LTDA
Rua Jaime Rodrigues Modesto, 225
Vila Silvia/S.P. CEP: 03728-005
Tel/Fax: 11. 2695-8373

Paulo Salvador de Sena
Engenheiro Civil -
CREA: 506320654/SP



Shop Signs Obras e Serviços LTDA
Rua Jaime Rodrigues Modesto, 225
Vila Silvia/S.P. CEP: 03728-005
Tel/Fax: 11. 2695-8373

Paulo Salvador de Sena
Engenheiro Civil -
CRA: 506220884/SP



Shop Signs Obras e Serviços LTDA
Rua Jaime Rodrigues Modesto, 225
Vila Silvia/S.P. CEP: 03728-005
Tel/Fax: 11. 2695-8373

Paulo Salvador de Sena
Engenheiro Civil
C.R.R.A. 50022083-4/SP



Shop Signs Obras e Serviços LTDA
Rua Jaime Rodrigues Modesto, 225
Vila Silvia/S.P. CEP: 03728-005
Tel/Fax: 11. 2695-8373

Paulo Salvador de Sena
Engenheiro Civil
CREA: 006320684-1/SP



Shop Signs Obras e Serviços LTDA
Rua Jaime Rodrigues Modesto, 225
Vila Silvia/S.P. CEP: 03728-005
Tel/Fax: 11. 2695-8373

Paula Salvador de Sena
Engenheira Civil
C.R.B.A. 0003206644/SP

- PLACA DE LIMITE DE MUNICÍPIO – MEDINDO 2,23M² - SUPORTE (COLUNA DUPLA METÁLICA – P-53)

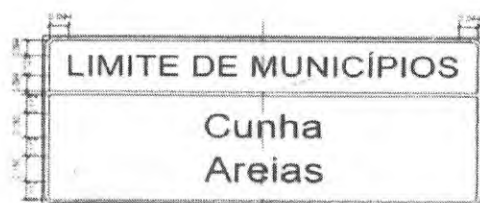

MODELO DA ST-ILM 01
Esc. 1:15

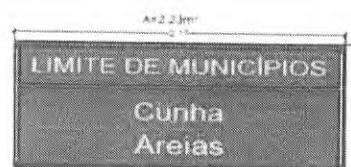

ST-ILM 01
Esc. 1:20



Paulo Salvador de Sena
Engenheiro Civil
CRAJ 5062206644/SP

SHOP SIGNS - OBRAS E SERVIÇOS LTDA

FIM

Shop Signs Obras e Serviços LTDA
Rua Jaime Rodrigues Modesto, 225
Vila Silvia/S.P. CEP: 03728-005
Tel/Fax: 11. 2695-8373



Prefeitura Municipal de Areias
Estado de São Paulo
Praça Nove de Julho, 202 Centro Tel.: (12) 3107-1200 - Areias - Cep: 12 820 000



PORTARIA Nº 008, DE 18 DE JANEIRO DE 2023.

**"DESIGNAÇÃO DE GESTOR E RESPONSÁVEL
TÉCNICO – CONVÊNIO COM O OBJETO:
SINALIZAÇÃO TURÍSTICA."**

Prefeitura Municipal de Areias/SP

Usando de suas atribuições legais, resolve, pela presente Portaria, designar o Sr. Luiz Alberto D'avila, Contador da Prefeitura, CRC nº SP – 192015/O e o Sr. Fagner Augusto Amorim Bernardo, Engenheiro Civil, devidamente habilitado da prefeitura, CREA 507.0826.673-SP, para, respectivamente, exercerem as funções de **Gestor e Responsável Técnico** do Convênio a ser firmado com a Secretaria de Turismo e Viagens do Estado de São Paulo, que tem por objeto a transferência de recursos financeiros para **"Sinalização Turística"**.

PAULO HENRIQUE DE SOUZA COUTINHO
Prefeito Municipal

7. Entidade de Classe

0-NÃO DESTINADA

8. Assinaturas

Declaro serem verdadeiras as informações acima

Areias 20 de janeiro de 2023
Local data

FAGNER AUGUSTO AMORIM BERNARDO - CPF: [REDACTED]

Prefeitura Municipal de Areias - CPF/CNPJ: 45.195.963/0001-26

9. Informações

- A presente ART encontra-se devidamente quitada conforme dados constantes no rodapé-versão do sistema, certificada pelo Nosso Número.

- A autenticidade deste documento pode ser verificada no site www.creasp.org.br ou www.confex.org.br

- A guarda da via assinada da ART será de responsabilidade do profissional e do contratante com o objetivo de documentar o vínculo contratual.

www.creasp.org.br
Tel. 0800 017 18 11
E-mail: [acessarlink Fale Conosco](mailto:acessarlink@fale conosco.com.br) do site acima



Valor ART R\$ 96,62

Registrada em: 20/01/2023

Valor Pago R\$ 96,62

Nosso Número: 28027230230109838 Versão do sistema

Impresso em: 20/01/2023 14:46:49



Anotação de Responsabilidade Técnica - ART

Lei nº 6.496, de 7 de dezembro de 1977

Conselho Regional de Engenharia e Agronomia do Estado de São Paulo

ART de Obra ou Serviço

28027230230109838

1. Responsável Técnico

FAGNER AUGUSTO AMORIM BERNARDO

Título Profissional: Engenheiro Civil

Empresa Contratada:

RNP: 2619965900

Registro: 5070826673-SP

Registro:

2. Dados do Contrato

Contratante: Prefeitura Municipal de Areias

Endereço: Praça 09 de Julho

Complemento:

Cidade: Areias

Bairro: Centro

Contrato:

UF: SP

Valor: R\$ 400,00

Celebrado em: 19/01/2023

Vinculada à Art nº:

Ação Institucional:

Tipo de Contratante: Pessoa Jurídica de Direito Público

CPF/CNPJ: 45.195.963/0001-26

Nº: 202

CEP: 12820-000

3. Dados da Obra Serviço

Endereço: Rua Diversas

Complemento: Ruas da zona urbana e estradas rurais

Cidade: Areias

Bairro: Diversos

Nº:

Data de início: 19/01/2023

UF: SP

CEP: 12820-000

Previsão de Término: 19/01/2025

Coordenadas Geográficas:

Finalidade: Outro

Proprietário: Prefeitura Municipal de Areias

Código:

CPF/CNPJ: 45.195.963/0001-26

4. Atividade Técnica

Elaboração			Quantidade	Unidade
1	Projeto	Sinalização	119,60000	metro quadrado
Execução				
2	Orçamento	Sinalização	119,60000	metro quadrado
	Mensuração	Sinalização	119,60000	metro quadrado
Fiscalização				
3	Execução	Sinalização	119,60000	metro quadrado

Após a conclusão das atividades técnicas o profissional deverá proceder a baixa desta ART

5. Observações

Sinalização turística, voltada para pedestres e motoristas, localizada na mancha urbana e zona rural do município de Areias/SP.

6. Declarações

Acessibilidade: Declaro atendimento às regras de acessibilidade previstas nas normas técnicas da ABNT, na legislação específica e no Decreto nº 5.296, de 2 de dezembro de 2004.

COLETO APLICAÇÃO DE SIMULADOR VERTICAL TURÍSTICA - PORTAL DE ENTRADA E NOTÍCIAS

PREFEITURA DE AREIAS - SP

CONVÊNTO: 38/2010 - DADETUR

PROC. UCTTARIO: 054/2021

CONTRATADA: ENOP SICHIS - OBRAS E SERVIÇOS LTDA - CNPJ/Nº 02.120.261/0001-77
PERÍODO DE MEDICÃO: FEVEREIRO DE 2022

TAB.		TAB.	
OBRA	VAL. EM R\$	BOLETIM DE MEDICAO: 01	VAL. EM R\$
V. CUSTO	213.536,07	V. CUSTO	64.668,22
V. SEM BDI	122.816,32	V. SEM BDI	8.294,04
VENA DIRETO	94.647,99	VENA DIRETO	
RETORNO TOTAL	213.536,07		
	43.517,85		
	6,08		
TOTAL (R\$)	288.072,43	TOTAL (R\$)	65.772,26

[illegible]

SÃO PAULO, 29 DE MARÇO DE 2022

À

PREFEITURA MUNICIPAL DE AREIAS – SP

TOMADA DE PREÇO: 001/2021 - CONVÊNIO: 361/2019 – DADETUR - P. LICIT.: 054/2021

OBRA: IMPLANTAÇÃO DE SINALIZAÇÃO TURÍSTICA.

OBJETIVO: CONTRATAÇÃO DE EMPRESA ESPECIALIZADA PARA A IMPLANTAÇÃO DE SINALIZAÇÃO DE APOIO AO TURISTA.

RELATÓRIO FOTOGRÁFICO - 1ª MEDIÇÃO

TSM 1

QUANT.: 1 PLACA DA OBRA + PROJETO EXECUTIVO NO FINAL DA OBRA

4000mm

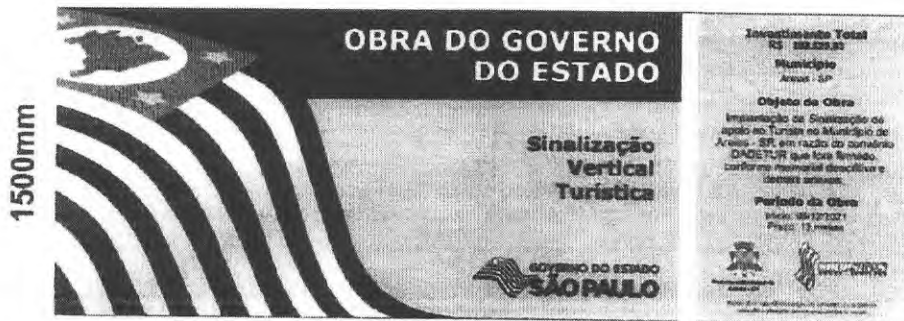

PLACA DA OBRA INSTALADA



Shop Signs Obras e Serviços LTDA
Rua Jaime Rodrigues Modesto, 225
Vila Silvia/S.P. CEP: 03728-005
Telefone: (11) 3605-0373

Paulo Salvador de Souza
Engenheiro Civil
CREA: 068208644-SP

ITEM: 2

QUANT.: 7 CJ. MINI - PLACAS

SENDO = 5,10M² RENOVAÇÃO DE 6 CJ. DE MINI - PLACAS E ARQUISIÇÃO DE 1 POSTE DE ALUMÍNIO FUNDIDO + INSTALAÇÃO DE CJ. DE PLACAS NELA.

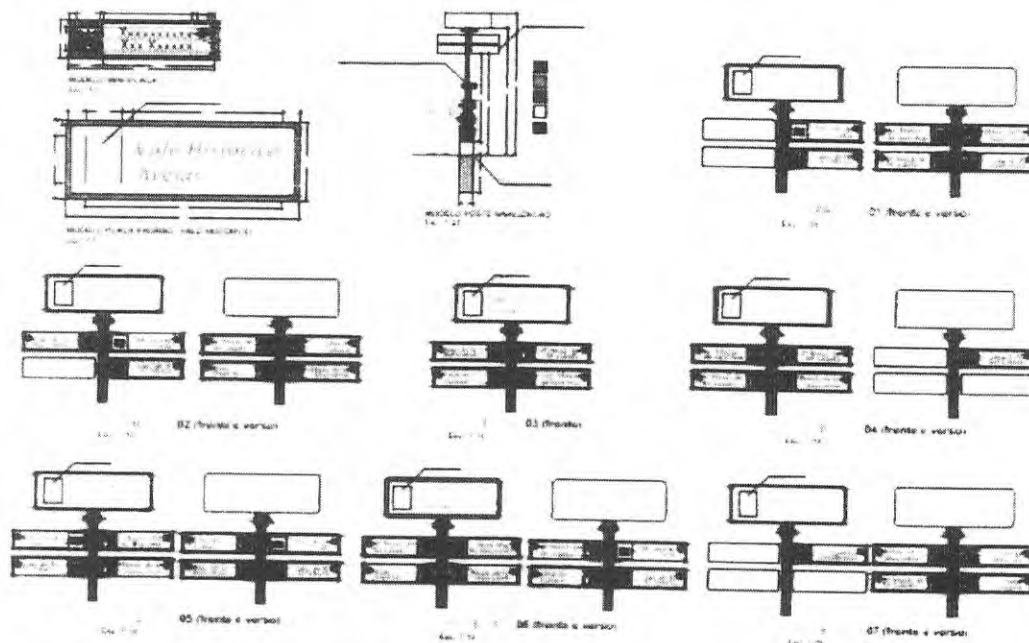

REVITALIZAÇÃO DAS COLUNAS EM TINTA ESMALTE NA COR VERDE COLONIAL



Shop Signs Obras e Serviços LTDA
Rua Jaime Rodrigues Modesto, 225
Vila Silvia/S.P. CEP: 03728-005

Projeto: Salimander do Norte
Desenho: [illegible]
[illegible]

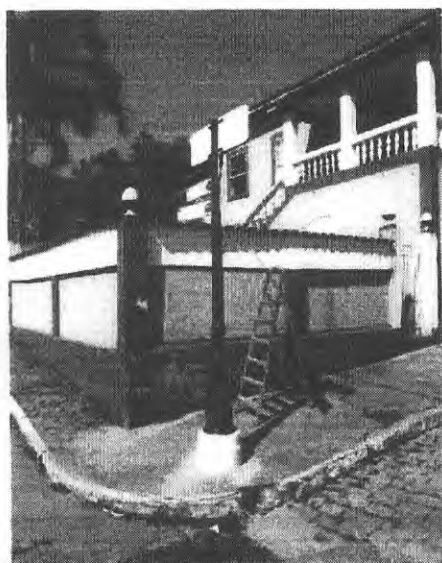

Shop Signs Obras e Serviços LTDA
Rua Jaime Rodrigues Modesto, 225
Vila Sílvia/S.P. CEP: 03728-005

*Projeto e Execução de Obras
Engenharia Civil
RUA JACQUES KATZ, 100*

ITEM: 3

QUANT.: 17 CJ. PLACAS ANÃ

SENDO = 0,49M² RENOVAÇÃO DE 2 PLACAS E SUPORTE

15 CONJUNTO COMPLETO – FUNDAÇÃO + COLUNA + PLACAS

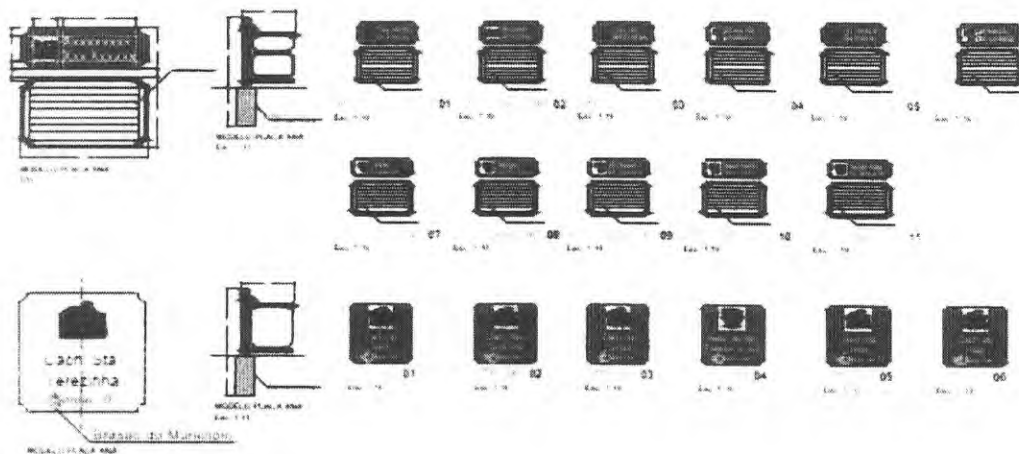

REVITALIZAÇÃO DAS COLUNAS EM TINTA ESMALTE NA COR VERDE COLONIAL



Shop Signs Obras e Serviços LTDA
Rua Jaime Rodrigues Modesto, 225
Vila Silvia/S.P. CEP: 03728-005

ITEM: 6

QUANT.: 1 TOTEM - (SEJA BEM VINDO) E 1 TOTEM - (VOLTE SEMPRE)

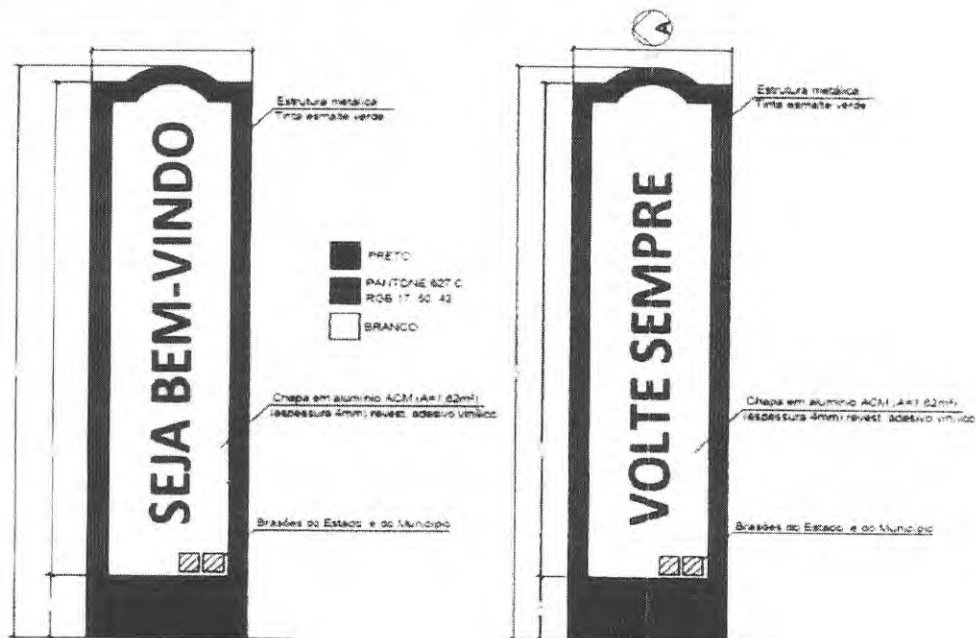

VISTA FRONTAL STTP 01

VISTA FRONTAL STTP 02

DESIGN TOTEM (STTP 01 e 02)

ESCAVAÇÃO DA FUNDAÇÃO DA BASE DE APOIO PARA OS TOTENS

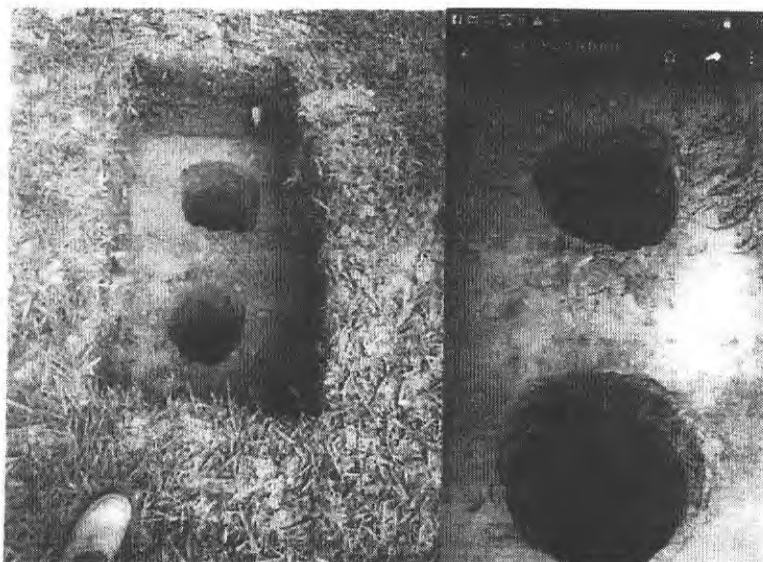

Shop Signs Obras e Serviços LTDA
Rua Jaime Rodrigues Modesto, 225
Vila Silvia/S.P. CEP: 03728-005

Plano de Trabalho de Trabalho
Engenharia Civil

CONCRETO USINADO – PARA CONCRETAGENS - TUBULÃO DO PORTAL – BASE DO LETREIRO E BASES TOTENS.

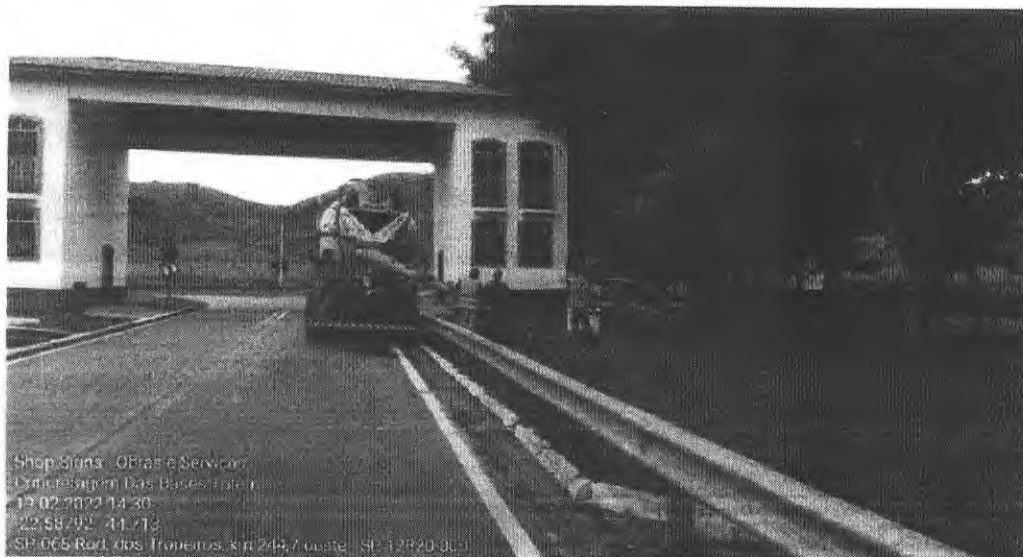

BASE CONCRETADA – (TOTEM - SEJA BEM VENDO)

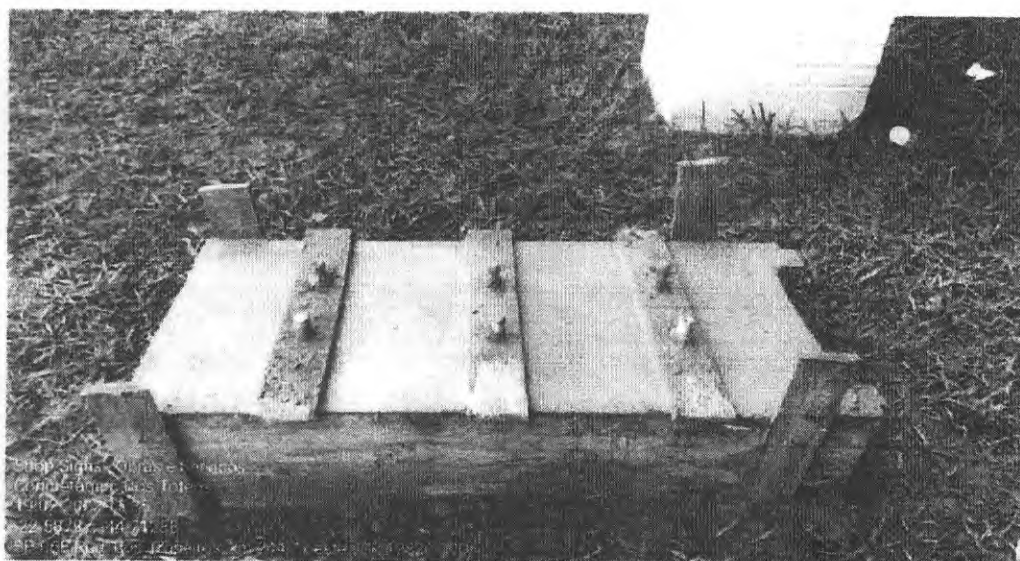

Shop Signs Obras e Serviços LTDA
Rua Jaime Rodrigues Modesto, 225
Vila Silvia/S.P. CEP: 03728-005

Planta Executora de Obras
Engenheiro Daniel
Cristina Almeida e Silva

BASE CONCRETADA – (TOTEM – VOLTE SEMPRE)

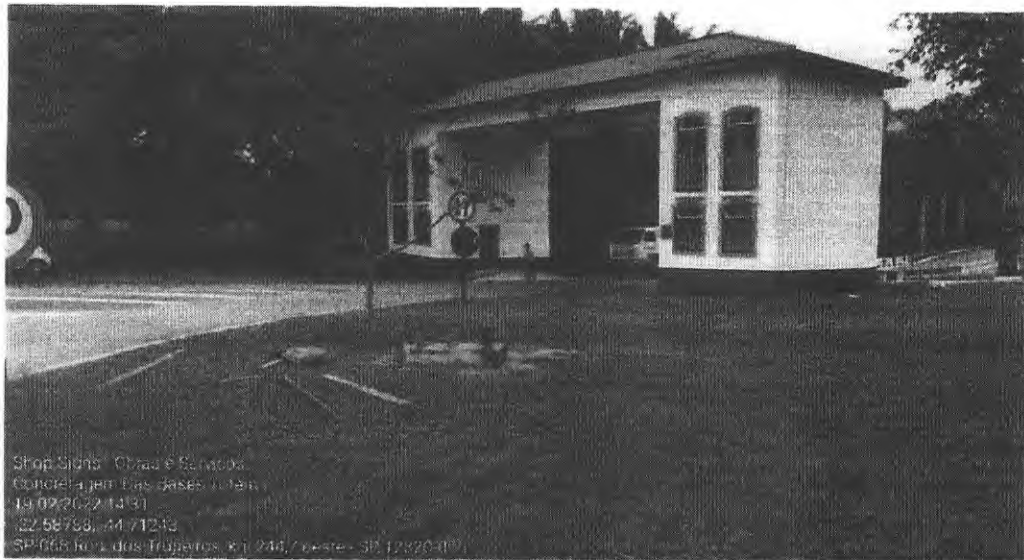

TOTEM E FASE FINAL DE CONFECÇÃO

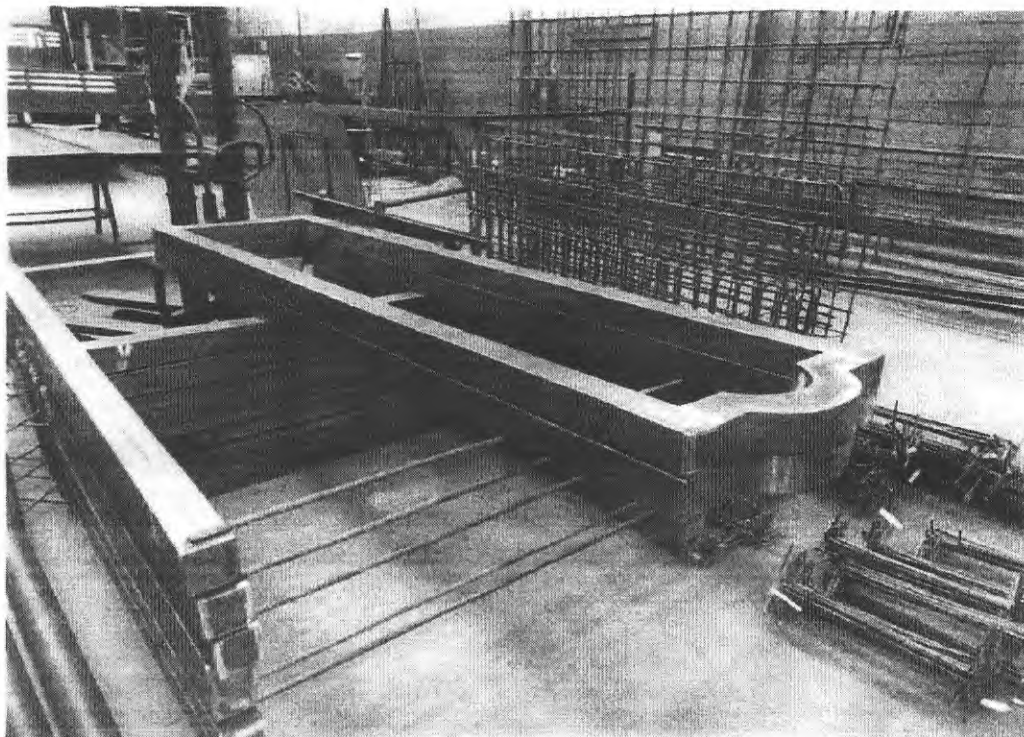

Shop Signs Obras e Serviços LTDA
Rua Jaime Rodrigues Modesto, 225
Vila Silvia/S.P. CEP: 03728-005
Tel/Fax: 44 3005 0273

Paulo Salomão de Souza
Engenheiro Civil
CRM 100208/SP

ITEM: 7.1

QUANT.: 3 PLACAS AÉREAS + COLUNA COM BRAÇO P-57

= 5,24M² DE PLACA

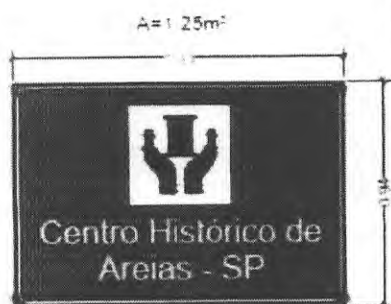

STT - IAT 03 *

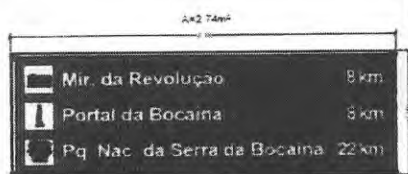

STT - IDist. 01 *



METRAGEM DE PLACAS INSTALADAS = 3,99M²

Shop Signs Obras e Serviços LTDA
Rua Jaime Rodrigues Modesto, 225
Vila Silvia/S.P. CEP: 03728-005

Projeto: 03/2004/001/001
Engenheiro Civil
CRAJ 0002004/001

ITEM: 7.2

QUANT.: 23 PLACAS – INSTALADAS EM COLUNAS DUPLAS E SIMPLES

= 53,85M²M² DE PLACA E 40 COLUNAS P-53

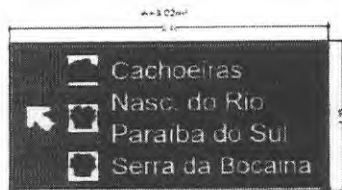

STT - IDir 06

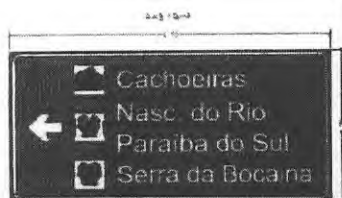
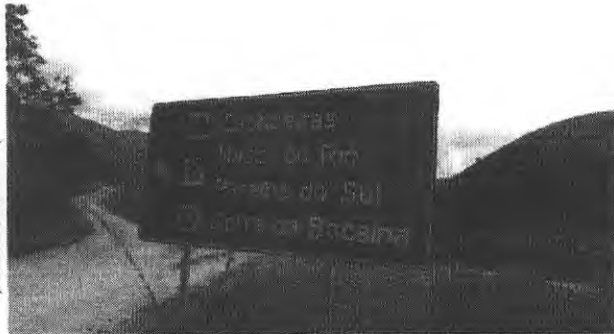

STT - IDir 05

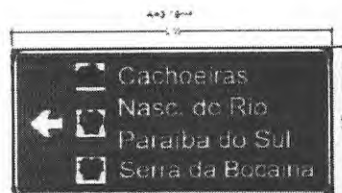

STT - IDir 04

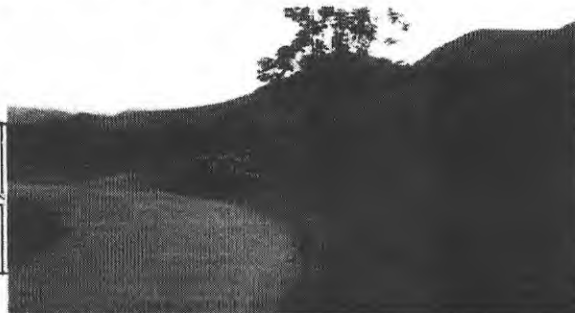



Prefeitura Municipal de Areias
Estado de São Paulo
Praça Nove de Julho, 202 Centro Tel: (12) 3107-1200 - Areias - Cep: 12.820-000



CRONOGRAMA FÍSICO - DESEMBOLSO E APLICAÇÃO DOS RECURSOS

MUNICÍPIO:	Areias	BOLETIM Nº	DATA BASE:
OBJETO:	Sinalização turística do município de Areias	182 com desoneração	01/11/2019
PROCESSO Nº:	2258570/2019	PRAZO PROPOSTO	INÍCIO: 180 dias da data da assinatura do convênio
CONVÊNIO Nº:	261/2019		FINAL: 1750 dias a partir da data de assinatura do convênio

ITEM	SERVIÇOS	UNIDADE	1ª ETAPA	2ª ETAPA	TOTAL
			PERÍODO 1390 dias	PERÍODO 360 dias	
			PERÍODO = 180 dias para licitação + 1030 de aditivos e nova licitação + 120 dias para execução de obra + 60 dias para vistoria, medição e prestação de contas	PERÍODO = 120 dias para execução de obra + 60 dias para vistoria e análise contábil da prestação de contas referente à 1ª etapa + 180 dias para análise final, aprovações e encerramento do convênio	
1	Serviços preliminares:	%	2,02%		2,02%
		R\$	R\$ 7.833,82		R\$ 7.833,82
2	Sinalização, para pedestres, indicativa de direção de atrativos turísticos (aquisição de 01 poste, realocação de 01 poste e renovação das placas de 06 postes):	%	2,20%		2,20%
		R\$	R\$ 8.529,35		R\$ 8.529,35
3	Sinalização, para pedestres, interpretativa e de identificação de atrativo turístico (aquisição de 15 placas anã/timoneiro e renovação das placas de 02 suportes anã/timoneiro):	%	3,95%		3,95%
		R\$	R\$ 15.345,69		R\$ 15.345,69
4	Sinalização, para pedestres, interpretativa e de identificação e direção de atrativo turístico (07 mapas turístico):	%	8,61%		8,61%
		R\$	R\$ 33.464,03		R\$ 33.464,03
5	Totem informativo digital:	%	6,21%		6,21%
		R\$	R\$ 24.116,02		R\$ 24.116,02
6	Sinalização, para pedestres e motoristas, indicativa de local (02 totens):	%	4,05%		4,05%
		R\$	R\$ 15.739,80		R\$ 15.739,80
7	Sinalização para motoristas:	%	38,79%		38,79%
		R\$	R\$ 150.723,93		R\$ 150.723,93
8	Letreiro "EU ♥ AREIAS":	%	11,98%		11,98%
		R\$	R\$ 46.550,00		R\$ 46.550,00



Prefeitura Municipal de Areias
Estado de São Paulo
Praça Nove de Julho, 202 Centro Tel: (12) 3107-1200 - Areias - Cep: 12.820-000



9	Letreiro "AREIAS" em concreto armado na divisa de município	%	1,31%		1,31%
		R\$	R\$ 5.077,90		R\$ 5.077,90
10	Portal da Bocaina:	%	15,64%	5,24%	20,89%
		R\$	R\$ 60.784,35	R\$ 20.360,94	R\$ 81.145,29
RECURSOS ESTADUAIS			R\$ 300.000,00	R\$ 13.720,22	R\$ 313.720,22
RECURSOS PRÓPRIOS			R\$ 58.067,12	R\$ 16.738,49	R\$ 74.805,61
TOTAL			R\$ 358.067,12	R\$ 30.458,71	R\$ 388.525,83
PORCENTAGEM DE SERVIÇOS			92,16%	7,84%	100,00%

OBSERVAÇÃO - CONFORME:

1. Decreto nº 64.757 de 24/01/2020 - "1. até R\$ 300.000,00 (trezentos mil reais), em parcela única, em seguida à expedição da ordem de serviço; 2. acima de R\$ 300.000,00 (trezentos mil reais) e até R\$ 500.000,00 (quinhentos mil reais), em até duas parcelas, transferindo-se a última após a aprovação da prestação de contas atinente à primeira e observado, no que couber, o item 1 deste parágrafo; 3. nos demais casos, em mais de duas parcelas, conforme estipular o respectivo instrumento, observados os itens 1 e 2 deste parágrafo."; (NR)".

Fagner Augusto Amorim Bernardo
CREA Nº 507.0826.673 - SP

Paulo Henrique de Souza Coutinho
Prefeito Municipal de Areias

Responsável Técnico, conforme Portaria nº_008_de 18 de janeiro de 2 023



Prefeitura Municipal de Areias
Estado de São Paulo
Praça Nove de Julho, 302 Centro Tel.: (12) 3107-1200 - Areias - (Cp.: 12.820-000)



CRONOGRAMA FÍSICO - FINANCEIRO

GOVERNO DO ESTADO DE SÃO PAULO

SECRETARIA DE TURISMO

Departamento de Apoio ao Desenvolvimento das Estâncias - DADETUR

OBJETO

Sinalização turística de Areias - SP

Local: Centro urbano e zona rural de Areias - SP

PRAZO PROPOSTO

Início: Data de assinatura do convênio

Final: 240 dias a partir da assinatura do contrato de obra

ITEM	DESCRIÇÃO	PERÍODO								Valor do item	Participação %
		30 DIAS	60 DIAS	90 DIAS	120 DIAS	150 DIAS	180 DIAS	210 DIAS	240 DIAS		
1	SERVIÇOS PRELIMINARES	2,02% R\$ 7.833,82								R\$ 7.833,82	2,02%
2	SINALIZAÇÃO PEDESTRES (POSTES ORNAMENTAL)	0,27% R\$ 1.066,14	0,27% R\$ 1.066,14	0,27% R\$ 1.066,14	0,27% R\$ 1.066,14	0,27% R\$ 1.066,14	0,27% R\$ 1.066,14	0,27% R\$ 1.066,14	0,27% R\$ 1.066,14	R\$ 8.529,14	2,20%
3	SINALIZAÇÃO PEDESTRE (PLACA ANÁ/TIMONEIRO)	0,49% R\$ 1.918,09	0,49% R\$ 1.918,09	0,49% R\$ 1.918,09	0,49% R\$ 1.918,09	0,49% R\$ 1.918,09	0,49% R\$ 1.918,09	0,49% R\$ 1.918,09	0,49% R\$ 1.918,09	R\$ 15.344,70	3,95%
4	SINALIZAÇÃO PEDESTRE (MAPA TURÍSTICA)	1,08% R\$ 4.182,96	1,08% R\$ 4.182,96	1,08% R\$ 4.182,96	1,08% R\$ 4.182,96	1,08% R\$ 4.182,96	1,08% R\$ 4.182,96	1,08% R\$ 4.182,96	1,08% R\$ 4.182,96	R\$ 33.463,69	8,61%
5	TOTEM INFORMATIVO DIGITAL	0,78% R\$ 3.014,51	0,78% R\$ 3.014,51	0,78% R\$ 3.014,51	0,78% R\$ 3.014,51	0,78% R\$ 3.014,51	0,78% R\$ 3.014,51	0,78% R\$ 3.014,51	0,78% R\$ 3.014,51	R\$ 24.116,02	6,21%
6	SINALIZAÇÃO PEDESTRE (TOTENS)	0,51% R\$ 1.967,47	0,51% R\$ 1.967,47	0,51% R\$ 1.967,47	0,51% R\$ 1.967,47	0,51% R\$ 1.967,47	0,51% R\$ 1.967,47	0,51% R\$ 1.967,47	0,51% R\$ 1.967,47	R\$ 15.739,76	4,05%
7	SINALIZAÇÃO MOTORISTAS (PLACAS)	4,85% R\$ 18.840,33	4,85% R\$ 18.840,33	4,85% R\$ 18.840,33	4,85% R\$ 18.840,33	4,85% R\$ 18.840,33	4,85% R\$ 18.840,33	4,85% R\$ 18.840,33	4,85% R\$ 18.840,33	R\$ 150.722,67	38,79%
8	LETREIRO "EU ♥ AREIAS"	1,50% R\$ 5.818,75	1,50% R\$ 5.818,75	1,50% R\$ 5.818,75	1,50% R\$ 5.818,75	1,50% R\$ 5.818,75	1,50% R\$ 5.818,75	1,50% R\$ 5.818,75	1,50% R\$ 5.818,75	R\$ 46.550,00	11,98%
9	LETREIRO "AREIAS" DIVISA DE MUNICÍPIO	0,16% R\$ 634,72	0,16% R\$ 634,72	0,16% R\$ 634,72	0,16% R\$ 634,72	0,16% R\$ 634,72	0,16% R\$ 634,72	0,16% R\$ 634,71	0,16% R\$ 634,71	R\$ 5.077,73	1,31%
10	PORTAL DA BOCAINA	2,61% R\$ 10.143,54	2,61% R\$ 10.143,54	2,61% R\$ 10.143,54	2,61% R\$ 10.143,54	2,61% R\$ 10.143,54	2,61% R\$ 10.143,54	2,61% R\$ 10.143,54	2,61% R\$ 10.143,54	R\$ 81.148,31	20,89%
Total Mensal (R\$)		R\$ 55.420,33	R\$ 47.586,52	R\$ 47.586,52	R\$ 47.586,52	R\$ 47.586,51	R\$ 47.586,51	R\$ 47.586,47	R\$ 47.586,47		
Total Acumulado (R\$)		R\$ 55.420,33	R\$ 103.006,85	R\$ 150.593,37	R\$ 198.179,88	R\$ 245.766,39	R\$ 293.352,90	R\$ 340.939,37	R\$ 388.525,86	R\$ 388.525,85	100,00
Percentual Mensal		14,26%	12,25%	12,25%	12,25%	12,25%	12,25%	12,25%	12,25%		
Percentual Acumulado		14,26%	26,51%	38,76%	51,01%	63,26%	75,50%	87,75%	100,00%		

Município de Areias, 23 de janeiro de 2023

Fagner Augusto Amorim Bernardo

CREA 507 0826 673

ART. 28027230230109838

Paulo Henrique de Souza Coutinho

Prefeito Municipal de Areias



Prefeitura Municipal de Areias
Estado de São Paulo

Praça Nove de Julho, 202 Centro Tel.: (12) 3107-1200 - Areias - Cep : 12 820 000

JUSTIFICATIVA TÉCNICA

OBJETO: Sinalização Turística em Areias

CONVÊNIO Nº 261/2019

PROPRIETÁRIO: Município de Areias

LOCALIZAÇÃO: Areias/SP

O aditamento do Convênio Nº 261/2019, Sinalização Turística em Areias, está baseado nos seguintes fatos: alto volume de chuvas no município, dificultando o acesso à zona rural, principalmente na região da Serra da Bocaina, onde as estradas ficam inacessíveis, impossibilitando a instalação de algumas placas; outra questão está relacionada a obra de pavimentação que está em andamento nas estradas rurais, dificultando o acesso e a instalação das placas, impactando diretamente no andamento da obra.

Diante dos fatos acima citados, e levando em consideração que mais de 92,00 % (noventa e dois por cento) da obra está concluída, é imprescindível a prorrogação do convênio no prazo de 60 (sessenta) dias. Tal pedido se faz necessário para que possamos honrar com os compromissos assumidos junto ao Governo do Estado de São Paulo, e contribuindo significativamente para o turismo do município, que vem crescendo exponencialmente.

Município de Areias, em 23 de janeiro de 2.023.

Fagner Augusto Amorim Bernardo
Engenheiro Civil

De acordo:

Paulo Henrique de Souza Coutinho
Prefeito Municipal

E-mail: pmareias@uol.com.br



Prefeitura Municipal de Areias
Estado de São Paulo

Praça Nove de Julho, 202 Centro Tel: (12) 3107-1200 - Areias - Cep: 12.820-000



Plano de Trabalho

Entidade Proponente: Prefeitura Municipal de Areias	CNPJ: 45.195.963/0001-26
--	-----------------------------

Endereço:
Praça 9 de Julho, 202 – Centro

Cidade: Areias	U.F.: SP	CEP: 12.820-000	DDD/Fone 12 /3107-9100
Conta Corrente: 7671-6	Banco: 001	Agência: 6680-X	Pça. Pagamento: São J. do Barreiro

Endereço da Agência:
Praça Pref. José Marins Freire, 21 – Bairro – Centro

Cidade: São José do Barreiro	U.F.: SP	CEP: 12.820-000	DDD/Fone
---------------------------------	-------------	--------------------	----------

Nome Responsável Técnico do Convênio: Fagner Augusto Amorim Bernardo

Nº CREA: 507.0826.673 - SP

Fone Contato: (012) 98111-7209

e-mail: fagnerbernardo9@gmail.com

Identificação do Objeto: Sinalização Turística

Valor Convênio: R\$ 313.720,22 Valor Contrapartida: R\$ 74.805,61	Valor Total: R\$ 388.525,83	Prazo de execução: 240 dias
--	--------------------------------	--------------------------------

Nº de pessoas beneficiados com a obra:

- Diretos: 3.879
- Indiretos: 4.000
- Municípios: 3.879
- Turistas: 4.000

Justificativa turística e seus benefícios:

O município de Interesse Turístico de Areias recebe cerca de mil visitantes por semana, sendo que os principais atrativos turísticos estão no Centro Histórico da cidade, Casa da Cultura, Casarões Coloniais da época do Império, Casarão que hospedava a Família Real, Casa onde morou o escritor Monteiro Lobato, etc. Areias além de ter um Turismo Cultural Único possui o Turismo Ecológico com rios, cachoeiras e matas, cenário natural preservado que tem atraído um fluxo turístico considerável, localizado no Bairro da Serra e Campos da Bocaina, onde também se localiza um atrativo único: a "Nascente do Rio Paraíba do Sul". Esta ação feita pela Prefeitura estará visando a divulgação dos pontos turísticos, facilitando o acesso dos turistas aos atrativos culturais e ecológicos, podendo desfrutar da beleza natural e cultural.



Prefeitura Municipal de Areias
Estado de São Paulo

Praça Nove de Julho, 202 Centro Tel: (12) 3107-1200 - Areias - Cep: 12.820-000



Justificativa de atendimento aos 06 critérios aprovados pela 206ª reunião do COC:

1. Capacidade para manter, incrementar ou requalificar o fluxo turístico:
O município possui capacidade para manter, incrementar e qualificar o fluxo turístico através das estratégias do Plano Diretor de Turismo, bem como através de pessoal da Secretaria Municipal de Cultura, Turismo e Patrimônio Histórico.
2. Associação com atrativo turístico do município:
O Projeto de Sinalização Turística abrange as áreas urbana e rural, evidenciando a história do município e indicando os atrativos turísticos que se fazem importante para a memória do município.
3. Importância na estratégia de desenvolvimento econômico e social para o município:
A importância de implementação do projeto colabora estrategicamente para o desenvolvimento econômico e social, uma vez que trará indicações precisas da história do município aos munícipes e turistas, tornando-se um aspecto positivo para o comércio local.
4. Consistência entre os objetivos do projeto e as possibilidades de estruturação do destino:
Os objetivos do projeto possuem consistência quanto ao propósito a que se destina no âmbito de atender à demanda turística.
5. Aderência às práticas preconizadas nos objetivos do desenvolvimento sustentável (ODS):
Sobre a aderência às práticas preconizadas nos objetivos de desenvolvimento sustentável podemos citar: parcerias em prol das metas, e emprego digno e crescimento econômico. A Prefeitura Municipal e a Secretaria Municipal de Cultura, Turismo e Patrimônio Histórico em parceria com os recursos disponibilizados pelo estado viabilizam o cumprimento de metas na promoção de investimentos para o turismo sustentável, atendendo também ao propósito do crescimento econômico no referido projeto.
6. Contribuição para o processo de desenvolvimento regional:
A contribuição para o processo de desenvolvimento regional que traz o Projeto de Sinalização Turística é o fato de divulgar atrativos turísticos locais, incentivando também o turismo regional.

Integram este Plano de trabalho:

Cronograma Físico-Financeiro, Cronograma de Desembolso, Orçamento detalhado, Memorial descritivo, Memorial de Cálculo, Declaração de acessibilidade e projeto completo.

Município de Areias, em 23 de janeiro de 2.023.

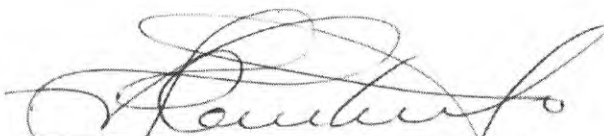
Paulo Henrique de Souza Coutinho
Prefeito Municipal

Fagner Augusto Amorim Bernardo
CREA: 507.0826.673
ART: 28027230230109838



Prefeitura Municipal de Areias
Estado de São Paulo
Praça Nove de Julho, 202 Centro Tel.: (12) 3107-1200 - Areias - Cep: 12.820-000



PORTARIA Nº 008, DE 18 DE JANEIRO DE 2023.

**"DESIGNAÇÃO DE GESTOR E RESPONSÁVEL
TÉCNICO – CONVÊNIO COM O OBJETO:
SINALIZAÇÃO TURÍSTICA."**

Prefeitura Municipal de Areias/SP

Usando de suas atribuições legais, resolve, pela presente Portaria, designar o Sr. Luiz Alberto D'avila, Contador da Prefeitura, CRC nº SP – 192015/O e o Sr. Fagner Augusto Amorim Bernardo, Engenheiro Civil, devidamente habilitado da prefeitura, CREA 507.0826.673-SP, para, respectivamente, exercerem as funções de **Gestor e Responsável Técnico** do Convênio a ser firmado com a Secretaria de Turismo e Viagens do Estado de São Paulo, que tem por objeto a transferência de recursos financeiros para **"Sinalização Turística"**.

PAULO HENRIQUE DE SOUZA COUTINHO
Prefeito Municipal



Anotação de Responsabilidade Técnica - ART

Lei nº 6.496, de 7 de dezembro de 1977

Conselho Regional de Engenharia e Agronomia do Estado de São Paulo

ART de Obra ou Serviço

28027230230109838

1. Responsável Técnico

FAGNER AUGUSTO AMORIM BERNARDO

Título Profissional: Engenheiro Civil

Empresa Contratada:

RNP: 2619965900

Registro: 5070826673-SP

Registro:

2. Dados do Contrato

Contratante: Prefeitura Municipal de Areias

Endereço: Praça 09 de Julho

Complemento:

Cidade: Areias

Contrato:

Valor: R\$ 400,00

Ação Institucional:

Celebrado em: 19/01/2023

Tipo de Contratante: Pessoa Jurídica de Direito Público

Bairro: Centro

UF: SP

Vinculada à Art nº:

CPF/CNPJ: 45.195.963/0001-26

Nº: 202

CEP: 12820-000

3. Dados da Obra Serviço

Endereço: Rua Diversas

Complemento: Ruas da zona urbana e estradas rurais

Cidade: Areias

Data de Início: 19/01/2023

Previsão de Término: 19/01/2025

Coordenadas Geográficas:

Finalidade: Outro

Proprietário: Prefeitura Municipal de Areias

Bairro: Diversos

UF: SP

Nº:

CEP: 12820-000

Código:

CPF/CNPJ: 45.195.963/0001-26

4. Atividade Técnica

Elaboração

1

Projeto

Sinalização

Quantidade

Unidade

119,60000

metro quadrado

Execução

2

Orçamento

Sinalização

119,60000

metro quadrado

Mensuração

Sinalização

119,60000

metro quadrado

Fiscalização

3

Execução

Sinalização

119,60000

metro quadrado

Após a conclusão das atividades técnicas o profissional deverá proceder a baixa desta ART

5. Observações

Sinalização turística, voltada para pedestres e motoristas, localizada na mancha urbana e zona rural do município de Areias/SP.

6. Declarações

Acessibilidade: Declaro atendimento às regras de acessibilidade previstas nas normas técnicas da ABNT, na legislação específica e no Decreto nº 5.296, de 2 de dezembro de 2004.

7. Entidade de Classe

0-NÃO DESTINADA

8. Assinaturas

Declaro serem verdadeiras as informações acima

Areias 20 de janeiro de 2023

Local

data

FAGNER AUGUSTO AMORIM BERNARDO - CRF: [REDACTED]

Prefeitura Municipal de Areias - CPF/CNPJ: 45.195.963/0001-26

9. Informações

- A presente ART encontra-se devidamente quitada conforme dados constantes no rodapé-versão do sistema, certificada pelo Nosso Número.

- A autenticidade deste documento pode ser verificada no site www.creasp.org.br ou www.confex.org.br

- A guarda da via assinada da ART será de responsabilidade do profissional e do contratante com o objetivo de documentar o vínculo contratual.

www.creasp.org.br

Tel. 0800 017 18 11

E-mail: acessar@nk.Fale.Conosco@site.acoma

Valor ART R\$ 96,62

Registrada em: 20/01/2023

Valor Pago R\$ 96,62

Nosso Número: 28027230230109838 Versão do sistema

Impresso em: 20/01/2023 14:46:49

PLANILHA DE CUSTOS E MEDIÇÃO

Página 1/1

OBRA SINALIZAÇÃO VERTICAL

OBJETO: IMPLANTAÇÃO DE SINALIZAÇÃO VERTICAL, SINALÍSTICA - PORTAL DE ENTRADA E TOTEM

ODC: PREFEITURA DE AREIAS - SP

TOMADA DE PREÇO: 001/2021

CONVÊNIO: 381/2018 - DADETUR

PROC. LICITATÓRIO: 054/2021

CONTRATADA: SHOP SIGNS - OBRAS E SERVIÇOS LTDA - CNPJ/MF 02.120.281/0001-70

PERÍODO DE MEDIÇÃO: FEVEREIRO DE 2022

TAB.			TAB.		
OBRA	VAL. EM R\$		BOLETIM DE MEDIÇÃO: 01	VAL. EM R\$	
V. CUSTO	216.589,07		V. CUSTO	84.568,26	
V. SEM BDI	128.818,82		V. SEM BDI	8.294,00	
VENDA DIRETO	345.407,89		VENDA DIRETO		
SUBTOTAL	216.589,07				
PROJETO	43.117,85		OBRA	12.813,28	
PROJETO	0,00		OBRA	0,00	
TOTAL (R\$)	388.626,83		TOTAL MEDIDO	85.776,51	

Descrição dos Serviços								Medição Física				Medição Financeira - R\$			
Item	Item Serviço	Código Serviço	Unid.	Qtd	Valor Unitário	Valor Total	Ativ. o Período Anterior	No Período	Acumulada	Ativ. o Período Anterior	No Período	Acumulada	% Item Medido		
SINALIZAÇÃO PARA PEDITRES, INDICATIVA DE DIREÇÃO DE ATRATIVO TURÍSTICO (AQUISIÇÃO DE 1 POSTE, RELOJO, DE 1 POSTE E RENOVACÃO DAS PLACAS DE 8 PORTAS)								R\$ 8.736,80						1,00%	
1	CP08	02.08.000	m²	6,00	R\$ 622,80	R\$ 3.736,80		6,00	6,00	R\$ -	R\$ 3.736,80	R\$ 3.736,80	1,00%		
1.2	CP08	01.17.001	unidade	1,00	R\$ 2.791,38	R\$ 2.791,38			0,00	R\$ -	R\$ -	R\$ -	0,00%		
2	SINALIZAÇÃO PARA PEDITRES, INDICATIVA DE DIREÇÃO DE ATRATIVO TURÍSTICO (AQUISIÇÃO DE 1 POSTE, RELOJO, DE 1 POSTE E RENOVACÃO DAS PLACAS DE 8 PORTAS)							R\$ -						0,00%	
2.1	CP08	01.01.240	m²	0,32	R\$ 14,30	R\$ 4,58			0,00	R\$ -	R\$ -	R\$ -	0,00%		
2.2	CP08	04.01.020	m²	0,20	R\$ 41,88	R\$ 8,38			0,00	R\$ -	R\$ -	R\$ -	0,00%		
2.3	CP08	11.01.160	m²	0,20	R\$ 356,03	R\$ 71,21			0,00	R\$ -	R\$ -	R\$ -	0,00%		
2.4	CP08	10.01.040	kg	18,59	R\$ 11,68	R\$ 216,94			0,00	R\$ -	R\$ -	R\$ -	0,00%		
2.5	MERCADO		unidade	1,00	R\$ 3.650,00	R\$ 3.650,00			0,00	R\$ -	R\$ -	R\$ -	0,00%		
2.6	CP08	70.03.001	m²	4,37	R\$ 875,63	R\$ 3.828,31			0,00	R\$ -	R\$ -	R\$ -	0,00%		
2.7	CP08	04.21.140	unidade	1,00	R\$ 208,62	R\$ 208,62			0,00	R\$ -	R\$ -	R\$ -	0,00%		
2.8	CP08	07.03.130	m²	4,37	R\$ 53,21	R\$ 232,52			0,00	R\$ -	R\$ -	R\$ -	0,00%		
3	SINALIZAÇÃO PARA PEDITRES, INTERPRETATIVA E DE IDENTIFICAÇÃO DE ATRATIVO TURÍSTICO (AQUISIÇÃO DE 15 PLACAS, ANÁLISE DE 15 PLACAS E RENOVACÃO DAS PLACAS DE 15 PORTAS ANALITICO)							R\$ -						0,00%	
3.1	CP08	01.01.240	m²	0,32	R\$ 14,30	R\$ 4,58			0,00	R\$ -	R\$ -	R\$ -	0,00%		
3.2	CP08	04.01.020	m²	0,20	R\$ 41,88	R\$ 8,38			0,00	R\$ -	R\$ -	R\$ -	0,00%		
3.3	CP08	11.01.160	m²	0,20	R\$ 356,03	R\$ 71,21			0,00	R\$ -	R\$ -	R\$ -	0,00%		
3.4	MERCADO		unidade	1,00	R\$ 3.650,00	R\$ 3.650,00			0,00	R\$ -	R\$ -	R\$ -	0,00%		
3.5	CP08	70.03.001	m²	0,40	R\$ 875,63	R\$ 350,25			0,00	R\$ -	R\$ -	R\$ -	0,00%		
3.6	CP08	07.03.130	m²	0,40	R\$ 53,21	R\$ 212,84			0,00	R\$ -	R\$ -	R\$ -	0,00%		
4	SINALIZAÇÃO PARA PEDITRES, INTERPRETATIVA E DE IDENTIFICAÇÃO DE DIREÇÃO DE ATRATIVO TURÍSTICO (1 MAPA TURÍSTICO)							R\$ -						0,00%	
4.1	CP08	01.01.240	m²	0,32	R\$ 14,30	R\$ 4,58			0,00	R\$ -	R\$ -	R\$ -	0,00%		
4.2	CP08	04.01.020	m²	0,20	R\$ 41,88	R\$ 8,38			0,00	R\$ -	R\$ -	R\$ -	0,00%		
4.3	CP08	11.01.160	m²	0,20	R\$ 356,03	R\$ 71,21			0,00	R\$ -	R\$ -	R\$ -	0,00%		
4.4	CP08	70.03.001	m²	15,47	R\$ 875,63	R\$ 13.544,98			0,00	R\$ -	R\$ -	R\$ -	0,00%		
4.5	CP08	11.01.038	kg	260,79	R\$ 16,40	R\$ 4.276,76			0,00	R\$ -	R\$ -	R\$ -	0,00%		
4.6	CP08	33.11.000	m²	26,78	R\$ 37,53	R\$ 1.004,79			0,00	R\$ -	R\$ -	R\$ -	0,00%		
4.7	CP08	07.03.130	m²	15,47	R\$ 53,21	R\$ 823,91			0,00	R\$ -	R\$ -	R\$ -	0,00%		
5	TOTEM INFORMATICO DIGITAL							R\$ -						0,00%	
5.1	MERCADO		unidade	1,00	R\$ 2.416,02	R\$ 2.416,02			0,00	R\$ -	R\$ -	R\$ -	0,00%		
6	SINALIZAÇÃO PARA PEDITRES E MOTORISTAS, INDICATIVA DE LOCAL (3 TOTEM)							R\$ 3.736,80						0,13%	
6.1	CP08	01.01.240	m²	0,66	R\$ 14,30	R\$ 9,44		0,66	0,66	R\$ -	R\$ 15,97	R\$ 15,97	0,00%		
6.2	CP08	04.01.020	m²	0,33	R\$ 41,88	R\$ 13,82		0,33	0,33	R\$ -	R\$ 13,82	R\$ 13,82	0,00%		
6.3	CP08	11.01.160	m²	0,33	R\$ 356,03	R\$ 117,49		0,33	0,33	R\$ -	R\$ 117,49	R\$ 117,49	0,03%		
6.4	CP08	70.03.001	m²	7,56	R\$ 875,63	R\$ 6.621,78			0,00	R\$ -	R\$ -	R\$ -	0,00%		
6.5	CP08	11.01.038	kg	259,88	R\$ 16,40	R\$ 4.262,99			0,00	R\$ -	R\$ -	R\$ -	0,00%		
6.6	CP08	33.11.000	m²	5,76	R\$ 37,53	R\$ 215,17			0,00	R\$ -	R\$ -	R\$ -	0,00%		
6.7	CP08	07.03.130	kg	19,80	R\$ 11,68	R\$ 231,26		19,80	19,80	R\$ -	R\$ 231,26	R\$ 231,26	0,07%		
7	SINALIZAÇÃO PARA O MOTORISTA							R\$ 11.907,13						3,45%	
7.1	SINALIZAÇÃO VERTICAL PARA O MOTORISTA, INDICATIVA DE DIREÇÃO, DISTÂNCIA E LOCAL (5 PLACAS)							R\$ 11.907,13						3,45%	
7.1.1	CP08	01.01.240	m²	2,40	R\$ 14,30	R\$ 34,32			1,60	R\$ -	R\$ 38,72	R\$ 38,72	0,01%		
7.1.2	CP08	04.01.020	m²	2,40	R\$ 41,88	R\$ 100,51			1,60	R\$ -	R\$ 67,01	R\$ 67,01	0,02%		
7.1.3	CP08	11.01.160	m²	2,40	R\$ 356,03	R\$ 854,47			1,60	R\$ -	R\$ 569,65	R\$ 569,65	0,16%		
7.1.4	CP08	10.01.040	kg	144,00	R\$ 11,68	R\$ 1.671,84			96,00	R\$ -	R\$ 1.121,28	R\$ 1.121,28	0,32%		

715	CP08	7001001	Placa de sinalização vertical em chapa de aço Totalmente refletiva com película LADA - área de 2,0m²	m²	5,24	R\$ 875,63	R\$ 4.580,38	3,98	3,98	R\$ -	R\$ 3.493,76	R\$ 3.493,76	1,01%
716	CP08	9701140	suporte de perfil metálico galvanizado	kg	444,75	R\$ 29,87	R\$ 13.287,22	2.96,50	2.96,50	R\$ -	R\$ 6.187,96	R\$ 6.187,96	1,79%
717	CP08	7001002	Forma e base de placa em suporte metálico, incluído o próprio	m²	5,97	R\$ 37,53	R\$ 223,04	5,98	5,98	R\$ -	R\$ 224,43	R\$ 224,43	0,06%
718	CP08	9701130	Colocação de placa em suporte de madeira / metálico - solo	m²	5,24	R\$ 51,23	R\$ 268,41	3,99	3,99	R\$ -	R\$ 204,33	R\$ 204,33	0,06%
SINALIZAÇÃO VERTICAL PARA O MOTORISTA INDICATIVA DE DIREÇÃO, DISTÂNCIAS E LOCAL (23 PLACAS COM SUPORTE DE COLUNA DUPLA)													
721	CP08	0601020	Execução manual em solo 1" e 2" calçote em campo aberto	m²	2,30	R\$ 48,88	R\$ 112,32	2,32	2,32	R\$ -	R\$ 47,08,99		13,83%
722	CP08	1101160	Concreto armado 15x10x10cm	m³	2,30	R\$ 356,03	R\$ 818,87	1,32	1,32	R\$ -	R\$ 469,96	R\$ 469,96	0,14%
723	CP08	7001001	Placa de sinalização vertical em chapa de aço Totalmente refletiva com película LADA - área de 2,0m²	m²	50,85	R\$ 875,63	R\$ 44.514,94	38,11	38,11	R\$ -	R\$ 33.370,26	R\$ 33.370,26	9,66%
724	CP08	9701140	suporte de perfil metálico galvanizado	kg	975,12	R\$ 29,87	R\$ 29.130,44	536,32	536,32	R\$ -	R\$ 11.193,00	R\$ 11.193,00	3,24%
725	CP08	9701130	Colocação de placa em suporte de madeira / metálico - solo	m²	50,85	R\$ 51,23	R\$ 2.603,50	38,11	38,11	R\$ -	R\$ 1.951,61	R\$ 1.951,61	0,57%
SINALIZAÇÃO VERTICAL PARA O MOTORISTA INDICATIVA DE QUILOMETRAGEM (04 PLACAS E SUPORTE)													
731	CP08	0601020	Execução manual em solo 1" e 2" calçote em campo aberto	m²	1,65	R\$ 48,88	R\$ 80,67			R\$ -	R\$ -		0,00%
732	CP08	1101160	Concreto armado 15x10x10cm	m³	1,65	R\$ 356,03	R\$ 587,45			R\$ -	R\$ -		0,00%
733	CP08	7001001	Placa de sinalização vertical em chapa de aço Totalmente refletiva com película LADA - área de 2,0m²	m²	23,10	R\$ 875,63	R\$ 20.227,01			R\$ -	R\$ -		0,00%
734	CP08	9701140	suporte de perfil metálico galvanizado	kg	586,61	R\$ 29,87	R\$ 17.314,48			R\$ -	R\$ -		0,00%
735	CP08	9701130	Colocação de placa em suporte de madeira / metálico - solo	m²	23,10	R\$ 51,23	R\$ 1.183,11			R\$ -	R\$ -		0,00%
SINALIZAÇÃO VERTICAL PARA O MOTORISTA INDICATIVA DE LIMITE DE VELOCIDADE (1 PLACA EM SUPORTE DE COLUNA DUPLA)													
741	CP08	0601020	Execução manual em solo 1" e 2" calçote em campo aberto	m²	0,10	R\$ 48,88	R\$ 4,89			R\$ -	R\$ -		0,00%
742	CP08	1101160	Concreto armado 15x10x10cm	m³	0,10	R\$ 356,03	R\$ 35,60			R\$ -	R\$ -		0,00%
743	CP08	7001001	Placa de sinalização vertical em chapa de aço Totalmente refletiva com película LADA - área de 2,0m²	m²	2,23	R\$ 875,63	R\$ 1.952,86			R\$ -	R\$ -		0,00%
744	CP08	9701140	suporte de perfil metálico galvanizado	kg	40,38	R\$ 29,87	R\$ 1.205,42			R\$ -	R\$ -		0,00%
745	CP08	9701130	Colocação de placa em suporte de madeira / metálico - solo	m²	2,23	R\$ 51,23	R\$ 114,23			R\$ -	R\$ -		0,00%
LETREIRO (EU AMO AREIAS)													
81	MECADO		Condição de letra caixa, área de 1,00m², com 1 metro de altura, com 1 metro de largura, com 1 metro de profundidade	unidade	1,00	R\$ 46.550,00	R\$ 46.550,00			R\$ -	R\$ -		0,00%
LETREIRO (AREIAS) EM CONCRETO ARMADO NA DIVISÃO DE MUNICÍPIO													
LETREIRO													
911	CP08	0901020	Forma de madeira comunitária para estruturas	m²	0,64	R\$ 1.77,68	R\$ 113,94			R\$ -	R\$ -		0,00%
912	CP08	1101160	Concreto armado 15x10x10cm	m³	0,44	R\$ 356,03	R\$ 156,41			R\$ -	R\$ -		0,00%
913	CP08	1001040	Armadura em barra de aço de 10	kg	26,12	R\$ 11,48	R\$ 300,00			R\$ -	R\$ -		0,00%
914	CP08	0901020	Desmontagem de formas em madeira para estruturas de concreto	m²	0,64	R\$ 6,00	R\$ 3,84			R\$ -	R\$ -		0,00%
FUNDADO													
921	CP08	1201020	Forma encosto quadrado, 1,00m x 1,00m x 0,10m	m³	12,00	R\$ 59,72	R\$ 716,64			R\$ -	R\$ -		0,00%
922	CP08	0901020	Forma de madeira comunitária para estruturas	m²	5,50	R\$ 1.77,68	R\$ 977,95			R\$ -	R\$ -		0,00%
923	CP08	1101160	Concreto armado 15x10x10cm	m³	0,42	R\$ 356,03	R\$ 149,13			R\$ -	R\$ -		0,00%
924	CP08	1001040	Armadura em barra de aço de 10	kg	25,34	R\$ 11,48	R\$ 290,00			R\$ -	R\$ -		0,00%
925	CP08	0901020	Desmontagem de formas em madeira para estruturas de concreto	m²	5,50	R\$ 6,00	R\$ 33,00			R\$ -	R\$ -		0,00%
PORTAL DA BOCAINA													
101	CP08	5210101	Portão metálico com 1,20m de altura, 1,20m de largura, com 1,20m de profundidade, com 1,20m de altura, com 1,20m de largura, com 1,20m de profundidade	unidade	1,00	R\$ 41.480,00	R\$ 41.480,00			R\$ -	R\$ -		2,40%
102	CP08	2101121	Revestimento em placas de alumínio composto "ACM", espessura de 4mm e acabamento de PVC (Revestimento de parede do portão)	m²	38,94	R\$ 642,27	R\$ 25.000,00	0,20	0,20	R\$ -	R\$ 8.296,00	R\$ 8.296,00	2,40%
103	CP08	2101151	Revestimento em placas de alumínio composto "ACM", espessura de 4mm e acabamento de PVC (Revestimento de parede do portão)	m²	0,64	R\$ 642,27	R\$ 411,06			R\$ -	R\$ -		0,00%
104	CP08	7001001	Placa de sinalização vertical em chapa de aço Totalmente refletiva com película LADA - área de 2,0m²	m²	6,37	R\$ 875,63	R\$ 5.576,34			R\$ -	R\$ -		0,00%
105	CP08	2101151	Revestimento em placas de alumínio composto "ACM", espessura de 4mm e acabamento de PVC (Revestimento de parede do portão)	m²	2,36	R\$ 642,27	R\$ 1.515,76			R\$ -	R\$ -		0,00%
106	CP08	10710	Platagem de concreto V. em Letreiro (elétrica)	m²	0,64	R\$ 113,00	R\$ 72,32			R\$ -	R\$ -		0,00%
TOTAL DE CUSTO													
							R\$ 12.299,07						
							R\$ 4.117,00						
							R\$ 10.182,07						
							R\$ 10.182,07						

RESUMO FINAL DA MEDIÇÃO		
% EXECUTADO - (PERÍODO ANTERIOR)		0,00
% EXECUTADO - (PERÍODO)		21,09
% EXECUTADO - (ACUMULADO)		21,09
RESUMO FINAL DA MEDIÇÃO		
PERÍODO ANTERIOR		0,00
VALOR FINAL DA MEDIÇÃO - ANTERIOR - (C/BDI)		0,00
NO PERÍODO		72.862,25
DO - DESTA MEDIÇÃO		128.13,25
VALOR FINAL DA MEDIÇÃO - BOLETIM - (C/BDI)		85.775,51
SALDO ACUMULADO		85.775,51

Paulo Salvador de Souza
Responsável Técnico
SHOP SIGNS - OBRAS E SERVIÇOS LTDA

CEZAR GONCALVES DE OLIVEIRA:06371178830
Assinado de forma digital por CEZAR GONCALVES DE OLIVEIRA:06371178830
Dados: 2022.03.30 14:53:36 -03'00'

SHOP SIGNS - OBRAS E SERVIÇOS LTDA
CNPJ: 22.261.003/11-70
Rua João Rodrigues Mendes, 223
Vila São José, P. O. Box. 0372-002
Tel/Fax: 11.2695-6292



Prefeitura Municipal de Areias
Estado de São Paulo
Praça Nove de Julho, 202 Centro Tel: (12) 3107-1200 - Areias - Cep: 12.820-000



CRONOGRAMA FÍSICO - DESEMBOLSO E APLICAÇÃO DOS RECURSOS

MUNICÍPIO:	Areias	BOLETIM Nº	DATA BASE:
OBJETO:	Sinalização turística do município de Areias	182 com desoneração	01/11/2019
PROCESSO Nº:	2258570/2019	PRAZO PROPOSTO	INÍCIO: 180 dias da data da assinatura do convênio
CONVÊNIO Nº:	261/2019		FINAL: 1750 dias a partir da data de assinatura do convênio

ITEM	SERVIÇOS	UNIDADE	1ª ETAPA	2ª ETAPA	TOTAL
			PERÍODO 1390 dias	PERÍODO 360 dias	
			PERÍODO = 180 dias para licitação + 1030 de aditivos e nova licitação + 120 dias para execução de obra + 60 dias para vistoria, medição e prestação de contas	PERÍODO = 120 dias para execução de obra + 60 dias para vistoria e análise contábil da prestação de contas referente à 1ª etapa + 180 dias para análise final aprovações e encerramento do convênio	
1	Serviços preliminares.	%	2,02%		2,02%
		R\$	R\$ 7.833,82		R\$ 7.833,82
2	Sinalização, para pedestres, indicativa de direção de atrativos turísticos (aquisição de 01 poste, realocação de 01 poste e renovação das placas de 06 postes).	%	2,20%		2,20%
		R\$	R\$ 8.529,35		R\$ 8.529,35
3	Sinalização, para pedestres, interpretativa e de identificação de atrativo turístico (aquisição de 15 placas anã/timoneiro e renovação das placas de 02 suportes anã/timoneiro)	%	3,95%		3,95%
		R\$	R\$ 15.345,69		R\$ 15.345,69
4	Sinalização, para pedestres, interpretativa e de identificação e direção de atrativo turístico (07 mapas turístico).	%	8,61%		8,61%
		R\$	R\$ 33.464,03		R\$ 33.464,03
5	Totem informativo digital	%	6,21%		6,21%
		R\$	R\$ 24.116,02		R\$ 24.116,02
6	Sinalização, para pedestres e motoristas, indicativa de local (02 totens)	%	4,05%		4,05%
		R\$	R\$ 15.739,80		R\$ 15.739,80
7	Sinalização para motoristas:	%	38,79%		38,79%
		R\$	R\$ 150.723,93		R\$ 150.723,93
8	Letreiro "EU ♥ AREIAS"	%	11,98%		11,98%
		R\$	R\$ 46.550,00		R\$ 46.550,00



Prefeitura Municipal de Areias
Estado de São Paulo
Praça Nove de Julho, 202 Centro Tel.: (12) 3107-1200 - Areias - Cep: 12.820-000



9	Letreiro "AREIAS" em concreto armado na divisa de município	%	1,31%		1,31%
		R\$	R\$ 5.077,90		R\$ 5.077,90
10	Portal da Bocaina	%	15,64%	5,24%	20,89%
		R\$	R\$ 60.784,35	R\$ 20.360,94	R\$ 81.145,29
RECURSOS ESTADUAIS		R\$	300.000,00	R\$ 13.720,22	R\$ 313.720,22
RECURSOS PRÓPRIOS		R\$	58.067,12	R\$ 16.738,49	R\$ 74.805,61
TOTAL		R\$	358.067,12	R\$ 30.458,71	R\$ 388.525,83
PORCENTAGEM DE SERVIÇOS			92,16%	7,84%	100,00%

OBSERVAÇÃO - CONFORME:

1. Decreto nº 64.757 de 24/01/2020 - "1. até R\$ 300.000,00 (trezentos mil reais), em parcela única, em seguida à expedição da ordem de serviço; 2. acima de R\$ 300.000,00 (trezentos mil reais) e até R\$ 500.000,00 (quinhentos mil reais), em até duas parcelas, transferindo-se a última após a aprovação da prestação de contas atinente à primeira e observado, no que couber, o item 1 deste parágrafo; 3. nos demais casos, em mais de duas parcelas, conforme estipular o respectivo instrumento, observados os itens 1 e 2 deste parágrafo."; (NR)".

Fagner Augusto Amorim Bernardo
CREA Nº 507.0826.673 - SP

Paulo Henrique de Souza Coutinho
Prefeito Municipal de Areias

Responsável Técnico, conforme Portaria nº_008_de 18 de janeiro de 2.023



Prefeitura Municipal de Areias
Estado de São Paulo
Praça São de Julho, 302 Centro Tel.: (12) 3105-1200 - Areias - Cep: 12.420-000

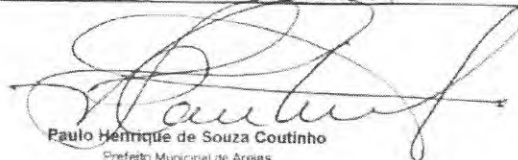

CRONOGRAMA FÍSICO - FINANCEIRO											
GOVERNO DO ESTADO DE SÃO PAULO											
SECRETARIA DE TURISMO											
Departamento de Apoio ao Desenvolvimento das Estâncias - DADETUR											
OBJETO											
Sinalização turística de Areias - SP					PRAZO PROPOSTO						
Local: Centro urbano e zona rural de Areias - SP					Início: Data de assinatura de convênio						
					Final: 240 dias a partir da assinatura do contrato de obra						
ITEM	DESCRIÇÃO	PERÍODO								Valor do item	Participação %
		30 DIAS	60 DIAS	90 DIAS	120 DIAS	150 DIAS	180 DIAS	210 DIAS	240 DIAS		
1	SERVIÇOS PRELIMINARES	2,02% R\$ 7.833,82								R\$ 7.833,82	2,02%
2	SINALIZAÇÃO PEDESTRES (POSTES ORNAMENTAL)	0,27% R\$ 1.066,14	0,27% R\$ 1.066,14	0,27% R\$ 1.066,14	0,27% R\$ 1.066,14	0,27% R\$ 1.066,14	0,27% R\$ 1.066,14	0,27% R\$ 1.066,14	0,27% R\$ 1.066,14	R\$ 8.529,14	2,20%
3	SINALIZAÇÃO PEDESTRESE (PLACA ANA/TIMONEIRO)	0,49% R\$ 1.918,09	0,49% R\$ 1.918,09	0,49% R\$ 1.918,09	0,49% R\$ 1.918,09	0,49% R\$ 1.918,09	0,49% R\$ 1.918,09	0,49% R\$ 1.918,09	0,49% R\$ 1.918,09	R\$ 15.344,70	3,95%
4	SINALIZAÇÃO PEDESTRESE (MAPA TURÍSTICA)	1,08% R\$ 4.182,96	1,08% R\$ 4.182,96	1,08% R\$ 4.182,96	1,08% R\$ 4.182,96	1,08% R\$ 4.182,96	1,08% R\$ 4.182,96	1,08% R\$ 4.182,96	1,08% R\$ 4.182,96	R\$ 33.463,69	8,61%
5	TOTEM INFORMATIVO DIGITAL	0,78% R\$ 3.014,51	0,78% R\$ 3.014,51	0,78% R\$ 3.014,51	0,78% R\$ 3.014,51	0,78% R\$ 3.014,50	0,78% R\$ 3.014,50	0,78% R\$ 3.014,50	0,78% R\$ 3.014,50	R\$ 24.116,02	6,21%
6	SINALIZAÇÃO PEDESTRESE (TOTENS)	0,51% R\$ 1.967,47	0,51% R\$ 1.967,47	0,51% R\$ 1.967,47	0,51% R\$ 1.967,47	0,51% R\$ 1.967,47	0,51% R\$ 1.967,47	0,51% R\$ 1.967,46	0,51% R\$ 1.967,46	R\$ 15.739,76	4,05%
7	SINALIZAÇÃO MOTORISTAS (PLACAS)	4,85% R\$ 18.840,33	4,85% R\$ 18.840,33	4,85% R\$ 18.840,33	4,85% R\$ 18.840,33	4,85% R\$ 18.840,33	4,85% R\$ 18.840,33	4,85% R\$ 18.840,33	4,85% R\$ 18.840,33	R\$ 150.722,67	38,79%
8	LETREIRO "EU ♥ AREIAS"	1,50% R\$ 5.818,75	1,50% R\$ 5.818,75	1,50% R\$ 5.818,75	1,50% R\$ 5.818,75	1,50% R\$ 5.818,75	1,50% R\$ 5.818,75	1,50% R\$ 5.818,74	1,50% R\$ 5.818,74	R\$ 46.550,00	11,98%
9	LETREIRO "AREIAS" DIVISA DE MUNICÍPIO	0,16% R\$ 634,72	0,16% R\$ 634,72	0,16% R\$ 634,72	0,16% R\$ 634,72	0,16% R\$ 634,72	0,16% R\$ 634,72	0,16% R\$ 634,71	0,16% R\$ 634,71	R\$ 5.077,73	1,31%
10	PORTAL DA BOCAINA	2,61% R\$ 10.143,54	2,61% R\$ 10.143,54	2,61% R\$ 10.143,54	2,61% R\$ 10.143,54	2,61% R\$ 10.143,54	2,61% R\$ 10.143,54	2,61% R\$ 10.143,54	2,61% R\$ 10.143,54	R\$ 81.148,31	20,89%
Total Mensal (R\$)		R\$ 55.420,33	R\$ 47.586,52	R\$ 47.586,52	R\$ 47.586,52	R\$ 47.586,51	R\$ 47.586,51	R\$ 47.586,47	R\$ 47.586,47	R\$ 388.525,85	100,00
Total Acumulado (R\$)		R\$ 55.420,33	R\$ 103.006,85	R\$ 150.593,37	R\$ 198.179,88	R\$ 245.766,39	R\$ 293.352,90	R\$ 340.939,37	R\$ 388.525,85		
Percentual Mensal		14,26%	12,25%	12,25%	12,25%	12,25%	12,25%	12,25%	12,25%		
Percentual Acumulado		14,26%	26,51%	38,76%	51,01%	63,26%	75,50%	87,75%	100,00%		
Município de Areias, 23 de janeiro de 2023											
<div><div> Fagner Augusto Amorim Bernardo CREA 507 0826 873 ART 28027230230199838</div><div> Paulo Henrique de Souza Coutinho Prefeito Municipal de Areias</div></div>											